

在宅医療介護ネットワーク推進のための

# 宮崎市郡 医療介護関連資源集

2024年(令和6年)4月

公益社団法人 宮崎市郡医師会  
地域包括ケア推進センター



## はじめに

公益社団法人 宮崎市郡医師会  
地域包括ケア推進センター  
センター長 牛谷義秀

「地域包括ケアシステム」という用語が初めて使われたのは、2005年（平成17年）の介護保険法改正のときでした。それから早くも20年近くの年月がながれ、医療や介護が必要になっても、住み慣れた地域で安全安心に自分らしい生活を続けたいと希望する高齢者が増えてきています。その個々の希望を実現するためには、地域内で介護が必要な高齢者をサポートする医療関係者と介護従事者がこれまで以上に連携し、医療と介護サービスを切れ目なく提供する地域包括ケアシステム体制を整備することが求められます。

地域包括ケアシステムとは、「医療」「介護」「予防」「住まい」「生活支援」の5つのサービスを一体的に提供できるケア体制を構築するもので、地域の実情や特性に合った体制を整えていくものです。すなわち医療機関と訪問看護事業所や介護事業所が連携し、在宅医療や介護を利用している患者や利用者に対して、在宅医療と介護が連携してきめ細やかに支援できることが重要となります。そのためには多職種が協働する有機的なネットワークの構築が重要であり、かかりつけ医と後方支援病院との「縦の連携」である「医療連携」もさることながら、多職種が必要な情報を共有し、効果的な支援を行うために「横の連携」、すなわち「医療介護連携」も極めて重要です。「人と人、人と地域、専門職と多職種」を有機的につなぎ、適切なケアを提供するためには、専門職が相互の職種を理解しつつ、情報を共有しながら連携して対応することが必須となります。

これまで地域包括ケアシステムの構築は、一定程度の成果を上げているものの、まだまだ多くの課題も残しています。「チーム医療やチームケア」を介して、多職種間での確かな情報や最新の知識、適切な対応技能などを共有し、患者・利用者に対するケアの質そのものを高める必要があります。

地域包括ケア推進センターでは、地域の医療介護資源の実情を把握してマップやリストを作成提供することで、医療と介護の双方から相談や連携をしやすくすることを「ねらい」として、本書を作成し更新を続けています。本書を通して医療・介護関係者間に顔の見える関係が構築され、医療者、介護者双方が介入しやすい環境となり、ひいては多職種協働の進展が地域包括ケアシステム構築をいっそう促進するという効果を期待しています。

結びにあたり、本書の編集・発刊にあたり、情報提供にご協力いただいた医療機関、介護関連事業所等すべての皆さまに感謝申し上げます。

# 住み慣れた地域で、みんなが笑顔で安心して暮らせるように 医療と介護の連携は重要です！



国民の4人に1人が高齢者となった現在、医療と介護は切っても切り離せない関係です。医療と介護、両方の支援が必要となった時、必要に応じて病院で入院治療を受け、回復したら自宅や施設に戻り、在宅医療・介護サービスを受けます。この間、切れ目なくスムーズにサービスが受けられるよう、医療と介護関係者間での情報共有や協力体制が今後ますます重要になってきます。その連携が少しでも円滑なものとなり、みんなが地域の中で安心して暮らせるように、この冊子を活用していただくと嬉しいです。

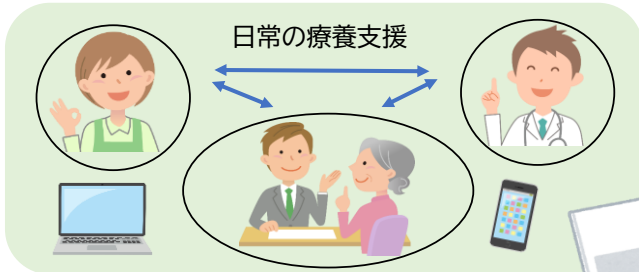

## 地域包括ケア推進センターは医療と介護の連携を支援します！

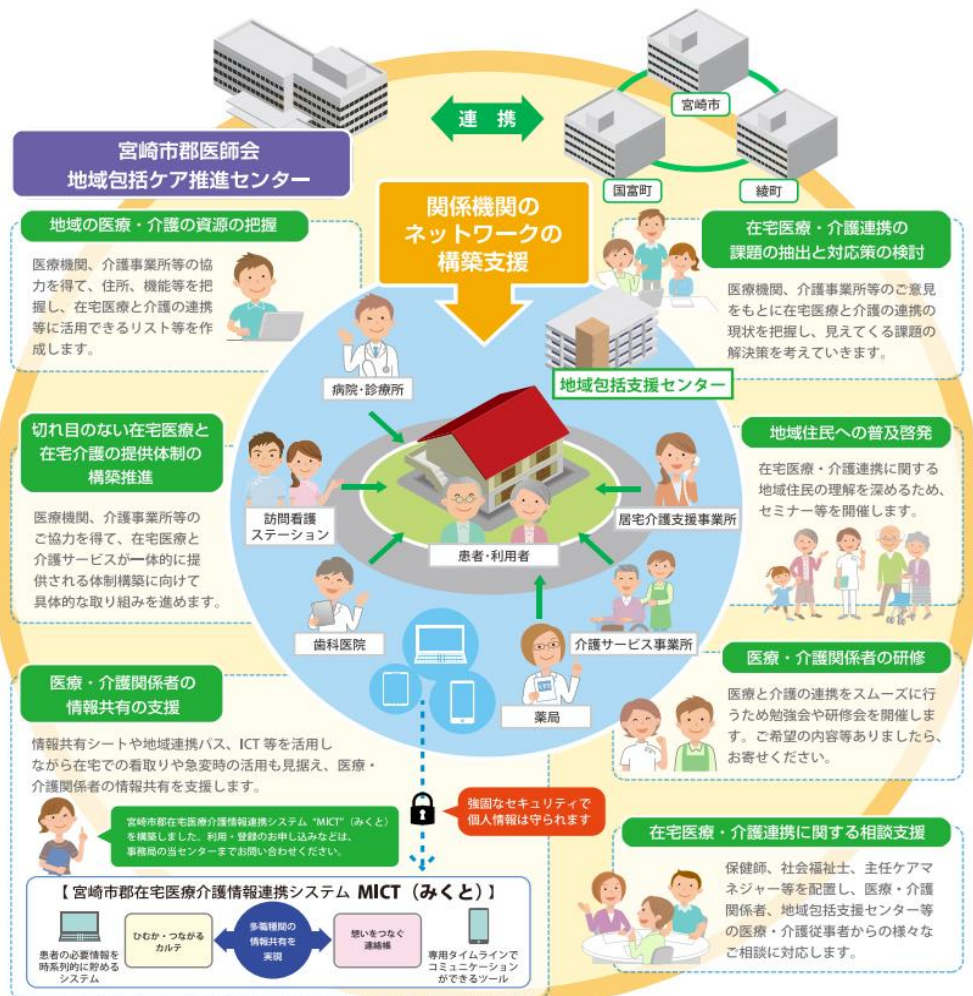

## 要支援の認定を受けた方向けの総合事業のサービス（修正案）

総合事業（介護予防・日常生活支援総合事業）は、介護保険の認定の有無を問わない方を対象とした「一般介護予防事業」と要支援等の認定を受けた方を対象とした「介護予防・生活支援サービス事業」で構成され、要介護等の状態になることの予防や、自立した日常生活が送れるように支援するものです。

### ○一般介護予防事業

65歳以上で自己通所が可能な方向けに、体操ができる場や機会の提供や、地域の方が集える場づくりの支援を行っています。患者さんの中で、自宅や通いで体操や筋力向上トレーニングを勧めたい方、家に閉じこもっていて外出を勧めたい方に向いている事業です。

（宮崎市での実施例：宮崎いきいき健幸体操を実施する健幸運動教室など）

### ○介護予防・生活支援サービス事業（要支援1、2及び事業対象者の方が対象）

介護保険の要支援等の認定を受けた方向けのサービスです。このサービスでは、要介護状態になることの予防や自立した日常生活が送れるように支援します。サービスの導入にあたっては、地域包括支援センターや一部のケアマネジャーが高齢者自身の状態や生活環境をアセスメントし、生活課題を明らかにした上で、介護予防プラン（支援計画書）を作成します。

#### ◆サービスの種類

このサービスには、介護保険事業所等に通所するデイサービスおよび自宅での入浴や掃除等を支援するホームヘルプサービスと、短期的に介入して改善を行う短期集中型サービスとがあります。

#### 【短期集中型サービス】

運動、栄養、口腔の機能低下を改善するため、リハビリ専門職等が作成したプログラムを、通いや自宅で3～6か月間実施するサービスです。

サービスを受け、加齢に伴う運動器の機能低下や口腔機能の低下が改善しているケースがあります。

### ○問い合わせ先

#### ◆宮崎市の事業やサービスに関すること

地域包括ケア推進課 介護予防係 電話 0985-21-1773

#### ◆国富町の事業やサービスに関すること

保健介護課 介護係 電話 0985-75-9423

#### ◆綾町の事業やサービスに関すること

福祉保険課 保健推進係 電話 0985-77-1114

# 介護保険等の利用について

※詳しくは市町村窓口や、各地区の地域包括支援センターへお問い合わせください。

## 【地域包括支援センターをご活用ください】

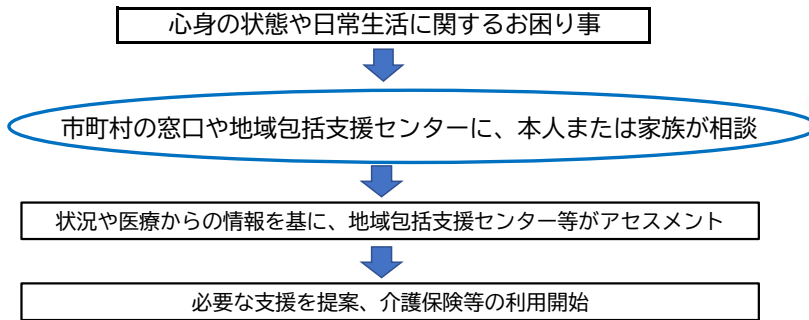

## 【介護保険等の利用の流れ】

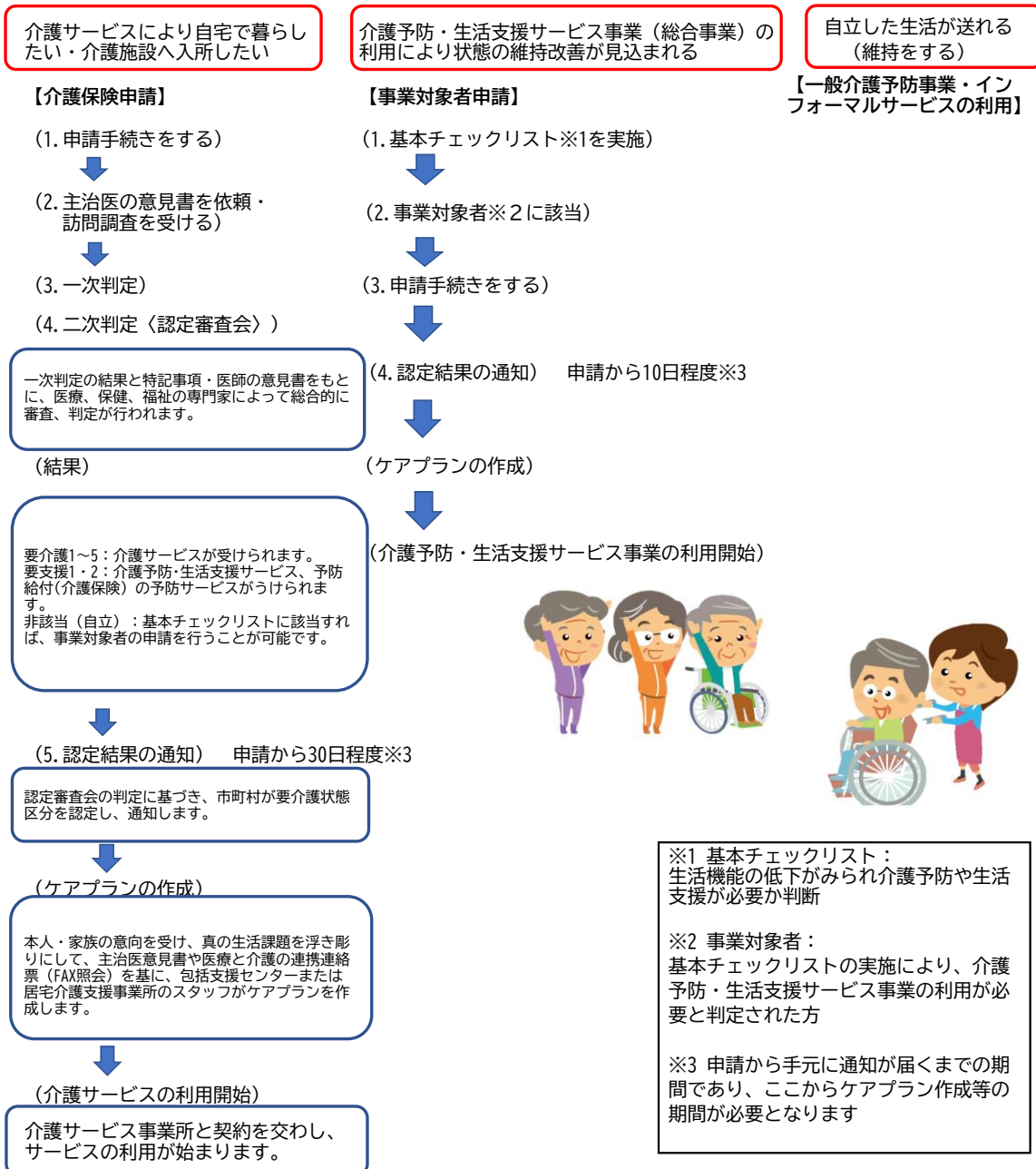

※1 基本チェックリスト：  
生活機能の低下がみられ介護予防や生活支援が必要か判断

※2 事業対象者：  
基本チェックリストの実施により、介護予防・生活支援サービス事業の利用が必要と判定された方

※3 申請から手元に通知が届くまでの期間であり、ここからケアプラン作成等の期間が必要となります



# 入所サービス いろいろ

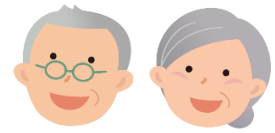

## 施設サービス

※基本要件:要介護1～5の介護保険認定を受けている方

### 特別養護老人ホーム

常に介護が必要で自宅では介護が困難な方が対象。食事・入浴など日常生活の介護や健康管理が受けられる。

※原則として要介護3以上の方。

### 介護老人保健施設

症状が安定し、リハビリに重点を置いた介護が必要な方が対象。医学的な管理のもとで介護や看護、リハビリが受けられる。

### 介護医療院

主に長期にわたり療養が必要な方が対象。医療と介護(日常生活上の世話)が一体的に受けられる。

## 自立している方のための施設福祉サービス

### 軽費老人ホーム、ケアハウス

60歳以上の高齢者で、住宅事情等の理由により、居宅において生活することが困難な方に対して、食事や入浴を提供するとともに、生活相談、緊急時の対応など日常生活上の必要な援助を行う。

### 生活支援ハウス

『自立』『要支援』レベルの60歳以上の高齢者で、住宅事情等の理由により居宅において生活することが困難な方に対して、生活援助員による各種相談や緊急時の対応、在宅サービス等利用手続きの援助などを行う。

### 養護老人ホーム

65歳以上の高齢者で、環境上の理由および経済的な理由により、居宅での生活が困難な方に対して、食事や入浴を提供するとともに、日常生活上の世話やレクリエーションなどを行う。

## 地域密着型サービス

※原則として、事業所が所在する市町村に居住する者が利用できます。

### 認知症対応型共同生活介護 (グループホーム)

認知症高齢者が共同生活をする住宅で、スタッフの介護を受けながら、食事・入浴などの介護や支援、機能訓練を受けられる。  
※要支援1の方は利用できない。

### 小規模多機能型居宅介護

小規模な住宅型の施設への「通い」を中心に、自宅に来てもらう「訪問」、施設に「泊まる」サービスが柔軟に受けられる。

### 看護小規模多機能型居宅介護

利用者の状況に応じて、小規模な住宅型の施設への「通い」、自宅に来てもらう「訪問」(介護と看護)、施設に「泊まる」サービスが柔軟に受けられる。

## その他の施設

### サービス付高齢者向け住宅

バリアフリー構造などが備えられ、状況把握や生活支援サービス(生活相談等)を受けながら生活する。高齢の夫婦でも入居が可能。

### 介護付有料老人ホーム 住宅型有料老人ホーム

介護や日常生活上のサービスを受けながら生活する。  
介護保険サービスが必要な時は、  
介護付:施設内のサービスが利用可能  
住宅型:外部サービスを利用

詳しくは、お住まいの市町村の相談窓口、または地域包括支援センターへご相談ください。

# 地域自治区マップ

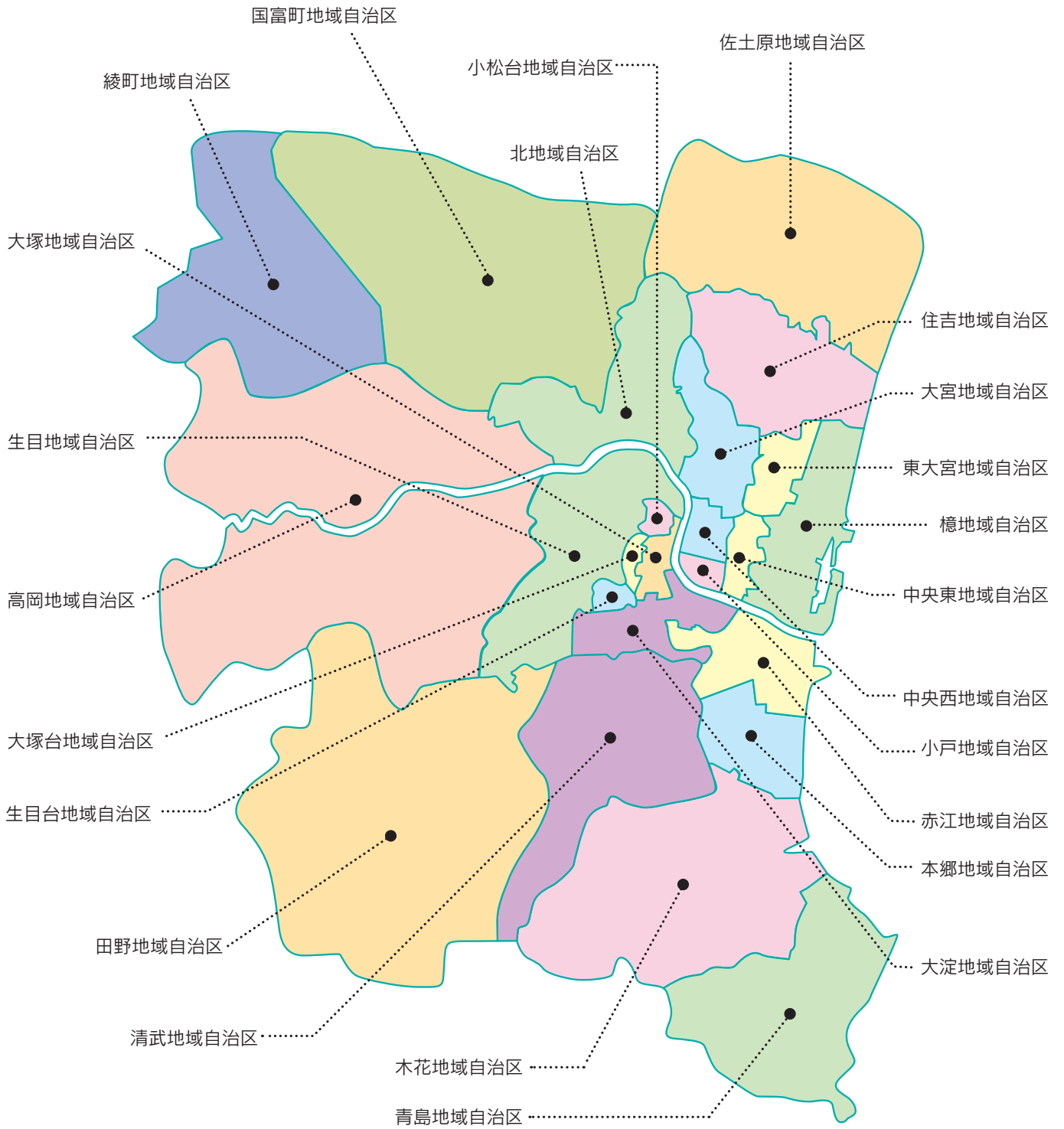

# 医療介護資源一覧 目次

## 中央ブロック

- 1 中央東地域 …P1～P5
- 2 中央西地域 …P5～P8
- 3 小戸地域 …P8～P11
- 4 檜地域 …P11～P18

## 西ブロック

- 10 大塚台地域 …P40
- 11 生目台地域 …P40～P42
- 12 小松台地域 …P42
- 13 生目地域 …P42～P48
- 14 大塚地域 …P48～P51
- 15 大淀地域 …P52～P56
- 16 高岡地域 …P56～P60

## 国富町ブロック

- 23 国富町地域 …P83～P87

## 北ブロック

- 5 東大宮地域 …P18～P21
- 6 大宮地域 …P21～P25
- 7 住吉地域 …P25～P31
- 8 北地域 …P31～P34
- 9 佐土原地域 …P34～P39

## 南ブロック

- 17 赤江地域 …P60～P65
- 18 本郷地域 …P66～P70
- 19 木花地域 …P70～P73
- 20 青島地域 …P73～P75
- 21 田野地域 …P75～P77
- 22 清武地域 …P77～P82

## 綾町ブロック

- 24 綾町地域 …P88～P90

※資源の内容については、次の順に掲載しています（地域によっては掲載のない施設があります）

- ①在宅医療実施施設
- ②在宅訪問歯科医療機関
- ③在宅療養支援薬局
- ④訪問看護ステーション
- ⑤地域包括支援センター
- ⑥居宅介護支援事業所
- ⑦訪問介護
- ⑧訪問入浴介護
- ⑨通所介護
- ⑩通所リハビリテーション
- ⑪短期入所生活介護
- ⑫短期入所療養介護
- ⑬福祉用具貸与・販売
- ⑭地域密着型通所介護
- ⑮小規模多機能型居宅介護
- ⑯認知症対応型通所介護
- ⑰夜間対応型訪問介護
- ⑱看護小規模多機能型居宅介護
- ⑲定期巡回・随時対応型訪問介護看護
- ⑳社会福祉協議会
- ㉑認知症対応型共同生活介護（グループホーム）
- ㉒特定施設入居者生活介護
- ㉓地域密着型介護老人福祉施設入所者生活介護（地域密着型特別養護老人ホーム）
- ㉔住宅型有料老人ホーム
- ㉕介護付き有料老人ホーム
- ㉖介護老人福祉施設（特別養護老人ホーム）
- ㉗介護老人保健施設（老人保健施設）
- ㉘介護医療院（医療院）
- ㉙養護老人ホーム
- ㉚生活支援ハウス
- ㉛軽費老人ホーム
- ㉜ケアハウス
- ㉝サービス付き高齢者向け住宅

※掲載の内容については、下記の情報をもとに作成しました。

- ①宮崎市・国富町・綾町 在宅医療実施施設名簿 第11版（令和6年2月時点）、②宮崎歯科福祉センターより（令和6年2月時点）、③宮崎市薬剤師会より（令和6年1月時点）、④九州厚生局及び宮崎県看護協会ホームページ（令和6年3月時点）、⑤～⑯・㉑～㉓宮崎市ホームページ（令和7年2月1日時点）、⑳宮崎市社会福祉協議会ホームページ、国富町地域包括支援センター・綾町地域包括支援センターより（令和6年3月31日時点）



## 『医療介護資源集一覧』

宮崎市介護保険課ホームページ（令和7年2月1日現在）並びに  
介護サービス情報公開システム及び各事業所ホームページを参照中央  
ブロック

中央東

中央西

小戸

檜

## 中央ブロック

## 1 中央東地域

## 【在宅医療実施施設】

事業所名	郵便番号	住 所	電話番号	FAX番号	北 ブロック
青木皮膚科	880-0873	宮崎市堀川町103	23-2011	60-1775	東大宮
かわごえ内科クリニック	880-0879	宮崎市宮崎駅東2丁目3-6 KCビル1階	23-2100	23-2101	大 宮
のぎきクリニック	880-0879	宮崎市宮崎駅東3丁目9-13	61-7751	61-7752	住 吉
橋口医院	880-0814	宮崎市江平中町7番地18	24-3762	24-3187	北
マナビヤ在宅クリニック「un」	880-0865	宮崎市松山2丁目2番32号 TMビル5階	41-6310	41-6336	佐土原
みつばち診療所	880-0805	宮崎市橘通東3丁目1-31-1階	41-8938	41-9800	
宮崎ホームケアクリニック	880-0816	宮崎市江平東1丁目1-1	27-7645	68-3781	西 ブロック
若草病院	880-0804	宮崎市宮田町7番37号	28-2801	20-0819	大塚台

## 【訪問歯科】

事業所名	郵便番号	住 所	電話番号	FAX番号	生 目
今井歯科	880-0805	宮崎市橘通東4-7-28 常磐30ビル2F	28-5577	28-5577	大 塚
アイル歯科クリニック	880-0805	宮崎市橘通東3-6-19 EST2ビル3F	74-8111	74-8121	大 淀
太田歯科医院	880-0805	宮崎市橘通東3-4-26	22-5365	22-5384	高 岡
沖歯科医院	880-0051	宮崎市江平西1-4-25	22-8595	22-2970	
かまた歯科・かまたキッズデンタルパーク	880-0842	宮崎市青葉町121-2	23-2744	32-2324	南 ブロック
くにた歯科医院	880-0816	宮崎市江平東1-2-7	26-0428	29-9813	赤 江
黒木歯科医院	880-0803	宮崎市旭1-3-18	23-4487	29-0094	本 郷
こおりやま歯科	880-0805	宮崎市橘通東1-10-11	28-5060	89-0920	木 花
くろき歯科医院	880-0844	宮崎市柳丸町145-2	22-8088	22-7007	青 島
杉尾歯科医院	880-0814	宮崎市江平中町3-13	22-5941	22-6033	田 野
はやしデンタルクリニック	880-0001	宮崎市橘通西3-10-19 エアラインホテル1F	28-5311	48-6023	清 武
前田歯科クリニック高千穂通	880-0812	宮崎市高千穂通2丁目5-36 宮崎25ビル1F	31-1100	31-8835	
アート歯科マツダ	880-0805	宮崎市橘通東5-3-8	60-4618	29-1900	国富町
ウイング歯科医院	880-0844	宮崎市柳丸町53-2	35-4848	35-4845	

綾 町

## 【訪問薬局】

事業所名	郵便番号	住 所	電話番号	FAX番号	中央 ブロック
アイリス薬局	880-0815	宮崎市江平町1丁目3-14	28-3915	29-7215	中央東
スイゲン薬局	880-0804	宮崎市宮田町8-12	25-2202	33-9020	中央西
そうごう薬局 北権現店	880-0823	宮崎市北権現町221-1	83-0551	83-0552	小 戸
橘公園薬局	880-0865	宮崎市松山2丁目2-32	83-2944	83-2954	櫛
たちばな薬局	880-0805	宮崎市橘通東4丁目6番18号	32-3277	27-0820	北 ブロック
たちばな薬局 旭通	880-0866	宮崎市川原町4番8号	24-6828	23-7248	東大宮
たちばな薬局 江平	880-0051	宮崎市江平西1丁目4-17	74-8360	74-8655	大 宮
とも薬局 青葉店	880-0879	宮崎市宮崎駅東3丁目8番地9	28-8895	71-6636	住 吉
広島通りほうゆう薬局	880-0806	宮崎市広島2丁目8-30 グリーンヒル広島通り101	89-3982	89-3983	北
広島通り薬局	880-0806	宮崎市広島1丁目17番33号 1階	73-8654	73-8656	佐土原
マリーズ薬局 広島通	880-0806	宮崎市広島2丁目3番7号	27-2073	27-2103	
ひだか薬局 西一店	880-0001	宮崎市橘通西1-5-34	23-3636	23-3656	西 ブロック

## 【訪問看護ステーション】

事業所名	郵便番号	住 所	電話番号	FAX番号	大塚台
訪問看護ステーション デューン宮崎	880-0804	宮崎市宮田町11番24号 黒木ビル201号	89-0143	89-0144	生目台
訪問看護ステーション バスト	880-0844	宮崎市柳丸町237番地1	74-8870	74-9970	小松台
訪問看護ステーション こころ	880-0804	宮崎市宮田町8番7号 赤レンガ館4階	78-6800	78-6801	生 目
看護とりハビリの訪問ステーション なちゆるる	880-0879	宮崎市宮崎駅東3-2-2 セリオ203	77-7680	77-7681	大 塚
訪問看護ステーション ぱりおん	880-0805	宮崎市橘通東3丁目1-31	72-8787	41-5480	大 淀
訪問看護 あーもんど	880-0865	宮崎市松山1丁目6番31号 ステージワン松山303号	65-6822	65-6811	高 岡
訪問看護ステーション コルディアール宮崎	880-0844	宮崎市柳丸町121-3 パストラル柳丸 I 101号	64-8580	64-8581	南 ブロック
太陽訪問看護リハビリテーション宮崎	880-0817	宮崎市江平東6-14	33-9758	33-9769	赤 江
キラリチャーム	880-0805	宮崎市橘通東3丁目7-12 ホワイトポケットビルF号	090-3417-8102	88-8082	本 郷
医心館 訪問看護ステーション 宮崎	880-0812	宮崎市高千穂通1丁目8番14号	65-3661	65-3662	木 花

## 【地域包括支援センター】

事業所名	郵便番号	住 所	電話番号	FAX番号	青 島
小戸・橘地区地域包括支援センター	880-0012	宮崎市末広1丁目4番39号	29-5073	32-4339	田 野
中央東・櫛北地区地域包括支援センター	880-0834	宮崎市新別府町久保田683番地1	60-0828	60-0829	清 武

綾 町

## 【居宅介護支援事業所】

事業所名	郵便番号	住 所	電話番号	FAX番号	中央 ブロック
全労済在宅介護サービスセンター みやざき	880-0806	宮崎市広島1丁目11番17号	20-0556	20-3131	中央東
石井記念こひつじ居宅介護支援事業所	880-0806	宮崎市広島1丁目7番18号	89-3622	89-3623	中央西
メディウェル居宅介護支援事業所	880-0865	宮崎市松山2丁目23番地1	61-1188	61-1186	小 戸
たちばな居宅介護支援事業所	880-0805	宮崎市橘通東1丁目7番18号	22-0850	41-9949	檜
居宅介護支援 オレンジケア	880-0813	宮崎市丸島町4-29 ソルティア宮崎1103	69-0863	69-0839	北 ブロック
アシストプランセンター	880-0843	宮崎市下原町211番地55	78-3433	78-3655	東大宮
ふじ野園居宅介護支援事業所	880-0879	宮崎市宮崎駅東3丁目9番10	27-7701	27-7705	大 宮
のぎきクリニック居宅介護支援事業所	880-0879	宮崎市宮崎駅東3丁目9番13 のぎきクリニック3階	61-6270	61-6271	住 吉
ケアセンター 風プラン	880-0051	宮崎市江平西1丁目3-16 ステップⅠ江平303号	69-3883	69-7824	北
陽毬居宅介護	880-0823	宮崎市北権現町76-1 北権現コーポ3丁目203	72-6608	72-6607	佐土原

## 【訪問介護】

事業所名	郵便番号	住 所	電話番号	FAX番号	西 ブロック
ビハラー橘ヘルパー派遣センター	880-0805	宮崎市橘通東1丁目10番1号	41-4989	41-9949	大塚台
社会医療法人如月会 訪問介護ステーションそら	880-0804	宮崎市宮田町10番13号 ケアステーション如月1階	82-7880	82-7881	生目台
全労済在宅介護サービスセンター みやざき	880-0806	宮崎市広島1丁目11番17号	20-0556	20-3131	小松台
訪問介護 しゅあ	880-0817	宮崎市江平東町9番地17	090-1362-9326	69-8089	生 目
ヘルパーステーション 花笑み	880-0844	宮崎市柳丸町108番地1	080-1462-8787	78-3655	大 塚
ヘルパー派遣事業「やっど！」	880-0842	宮崎市青葉町52番地1	31-4800	75-0150	大 淀
訪問介護事業所 ラポール宮崎	880-0817	宮崎市江平東町11-6 フラワーマンション江平805号	72-8976	72-8005	高 岡
医心館 訪問介護ステーション 宮崎	880-0812	宮崎市高千穂通1丁目8番14号	65-3661	65-3662	南 ブロック

## 【訪問入浴】

事業所名	郵便番号	住 所	電話番号	FAX番号	赤 江
アースサポート宮崎	880-0812	宮崎市高千穂通1丁目5番1号	31-4700	31-4711	本 郷

## 【通所介護】

事業所名	郵便番号	住 所	電話番号	FAX番号	木 花
デイサービスセンター 橘公園	880-0865	宮崎市松山2丁目23番地1	61-1188	61-1186	青 島
デイサービス はつらつ青葉	880-0879	宮崎市宮崎駅東3丁目9番10	27-8851	27-8851	田 野

清 武

綾 町

国富町

## 【短期入所生活介護】

事業所名	郵便番号	住 所	電話番号	FAX番号
ふじ野園短期入所生活介護	880-0879	宮崎市宮崎駅東3丁目9番10	27-6262	27-6271
短期入所生活介護 leilei	880-0805	宮崎市橘通東3丁目1-31	72-8787	41-5480

中央  
ブロック

中央東

中央西

小 戸

檜

## 【福祉用具貸与・販売】

事業所名	郵便番号	住 所	電話番号	FAX番号
山崎株式会社 介護事業部	880-0001	宮崎市橘通西5丁目6番57号 山崎ビル6階	28-0000	28-0006

北  
ブロック

東大宮

大 宮

住 吉

## 【地域密着型通所介護】

事業所名	郵便番号	住 所	電話番号	FAX番号
橘デイサービスセンター	880-0805	宮崎市橘通東1丁目7-18	22-1665	41-9949
有限会社デイ・サービス誠心	880-0842	宮崎市青葉町11番地1	60-7572	22-7303

北

佐土原

西  
ブロック

大塚台

## 【小規模多機能居宅介護】

事業所名	郵便番号	住 所	電話番号	FAX番号
小規模多機能ホーム よかよか	880-0806	宮崎市広島1丁目14番17号	35-6900	35-6963
小規模多機能ホーム はなはな	880-0804	宮崎市宮田町10番13号 ケアステーション如月3階	55-0223	55-0227

生目台

小松台

生 目

大 塚

## 【社会福祉協議会】

事業所名	郵便番号	住 所	電話番号	FAX番号
中央東地区社会福祉協議会	880-0843	宮崎市下原町332番地5 宮崎東地区交流センター内	23-9232	23-9232

大 淀

高 岡

## 【グループホーム】

事業所名	郵便番号	住 所	電話番号	FAX番号
グループホーム 太陽	880-0805	宮崎市橘通東1丁目5番2号	25-6555	25-6557
グループホーム ほのぼの青葉	880-0879	宮崎市宮崎駅東3丁目9番10	27-8808	27-6271
グループホーム さんあい	880-0801	宮崎市老松1丁目6番19号	83-2628	83-2664

南  
ブロック

赤 江

本 郷

木 花

青 島

田 野

清 武

## 【地域密着型介護老人福祉施設入所者生活介護（特別養護老人ホーム）】

事業所名	郵便番号	住 所	電話番号	FAX番号
地域密着型特別養護老人ホーム ふじの園	880-0879	宮崎市宮崎駅東3丁目9番10	27-6262	27-6271

国富町

綾 町

## 【住宅型有料老人ホーム】

事業所名	郵便番号	住 所	電話番号	FAX番号
くすなみ木	880-0804	宮崎市宮田町10番22号	86-8100	86-8101
誠心山本	880-0842	宮崎市青葉町11番地1	60-7572	22-7303
アットホーム すこやか	880-0879	宮崎市宮崎駅東3丁目10-4	25-8978	25-8978
医心館 宮崎	880-0812	宮崎市高千穂通1丁目8番14号	65-3661	65-3662

中央  
ブロック

中央東

中央西

小 戸

櫓

北  
ブロック

東大宮

大 宮

住 吉

北

佐土原

## 【介護老人福祉施設（特別養護老人ホーム）】

事業所名	郵便番号	住 所	電話番号	FAX番号
特別養護老人ホーム ふじ野園	880-0879	宮崎市宮崎駅東3丁目9番10	27-6262	27-6271

## 2 中央西地域

## 【在宅医療実施施設】

事業所名	郵便番号	住 所	電話番号	FAX番号
阿南内科医院	880-0021	宮崎市清水3丁目2-50	25-2255	22-1140
市来内科・外科医院	880-0023	宮崎市和知川原2丁目14番地2	25-1888	25-1889
清水中央クリニック	880-0021	宮崎市清水1丁目3-4	35-6535	35-3007
下村医院	880-0024	宮崎市祇園2丁目1-1	23-5022	23-5039
はた産婦人科医院	880-0023	宮崎市和知川原1丁目107	28-3511	29-1838
船塚クリニック	880-0031	宮崎市船塚3丁目114-2	73-8830	73-8886
和知川原生協クリニック	880-0023	宮崎市和知川原2丁目25-1	23-0050	23-0303

西  
ブロック

大塚台

生目台

小松台

生 目

大 塚

大 淀

高 岡

## 【訪問歯科】

事業所名	郵便番号	住 所	電話番号	FAX番号
あみ歯科医院	880-0032	宮崎市霧島3-183-2	29-8405	29-8405
押川歯科医院	880-0031	宮崎市船塚2-87	27-1031	27-0684
たんぼぼ歯科	880-0022	宮崎市大橋3丁目67-1	23-8020	23-8020
小村歯科医院	880-0031	宮崎市船塚2-180-1	24-5433	24-5433
しのぎ中央歯科	880-0022	宮崎市大橋1丁目12-2	62-1022	62-1022
陶山歯科医院	880-0023	宮崎市和知川原2-6-1	24-7774	24-7825
高木歯科医院	880-0021	宮崎市清水2-6-37 上田ビル1F	22-6502	24-9585
田島歯科クリニック	880-0024	宮崎市祇園1-121	28-5177	050-3457-7772
松本歯科医院	880-0007	宮崎市原町12-6	24-0727	23-0457

南  
ブロック

赤 江

本 郷

木 花

青 島

田 野

清 武

国富町

綾 町

## 【訪問歯科】

事業所名	郵便番号	住 所	電話番号	FAX番号
ひえじま歯科	880-0032	宮崎市霧島1-14	27-1525	27-1525
松永歯科クリニック	880-0025	宮崎市中津瀬町7	31-0030	31-7089

中央  
ブロック

中央東

中央西

小 戸

檜

## 【訪問薬局】

事業所名	郵便番号	住 所	電話番号	FAX番号
オアシス薬局 江平店	880-0052	宮崎市丸山2丁目116-7	26-8567	26-8567
すこやかファーマシー	880-0022	宮崎市大橋1丁目66番地	28-0002	22-1831
トモ薬局 和知川原店	880-0023	宮崎市和知川原3丁目71番地	28-1186	31-9514
はらまち薬局	880-0007	宮崎市原町8-21	31-5039	31-5059
ハロー薬局 清水店	880-0021	宮崎市清水1丁目2番14号	82-8686	82-8687
もみの木薬局	880-0023	宮崎市和知川原1丁目61番地1 楓亭番館101号	20-8898	20-8763

北  
ブロック

東大宮

大 宮

住 吉

北

佐土原

西  
ブロック

大塚台

## 【訪問看護ステーション】

事業所名	郵便番号	住 所	電話番号	FAX番号
セントケア訪問看護ステーション 宮崎	880-0024	宮崎市祇園2丁目23-2	31-4351	38-1133
訪問看護ステーション れいんぼう	880-0023	宮崎市和知川原2丁目25-1 れいんぼう会館内	23-7728	21-1978
訪問看護ステーション Viola	880-0052	宮崎市丸山2丁目31番地	72-3825	72-3826
訪問看護ステーション Hug	880-0031	宮崎市船塚3丁目202 みとよコーポ102号	090-7703-2919	55-0181
訪問看護ステーション 心奏	880-0022	宮崎市大橋1丁目55番地 芝ハイム1階事務所	73-8288	73-8299

生目台

小松台

生 目

大 塚

大 淀

高 岡

## 【地域包括支援センター】

事業所名	郵便番号	住 所	電話番号	FAX番号
中央西地区地域包括支援センター	880-0024	宮崎市祇園1丁目50番地 宮崎市中心身障がい者福祉会館2階	64-8597	64-8598

南  
ブロック

赤 江

本 郷

木 花

## 【居宅介護支援事業所】

事業所名	郵便番号	住 所	電話番号	FAX番号
居宅介護支援事業所 インテンタル	880-0021	宮崎市清水1丁目10番21号	89-3974	89-3975
居宅介護支援事業所 れいんぼう	880-0023	宮崎市和知川原2丁目25-1	24-8538	24-0515
ウィズサポート 結	880-0023	宮崎市和知川原3丁目21 セゾン88-103	65-5571	65-5572
セントケア宮崎	880-0024	宮崎市祇園2丁目23-2	35-2960	35-2961

青 島

田 野

清 武

国富町

綾 町

## 【訪問介護】

事業所名	郵便番号	住 所	電話番号	FAX番号	中央 ブロック
セントケア宮崎	880-0024	宮崎市祇園2丁目23-2	35-2960	35-2961	中央東
訪問介護隊 あうん	880-0024	宮崎市祇園4丁目85番地	88-2190	88-2190	中央西
有限会社ケアサービス 田之上指定訪問介護事業所	880-0031	宮崎市船塚2丁目182番地1	48-8000	48-8100	小 戸
訪問介護事業所 ふく	880-0031	宮崎市船塚3丁目202番地 みたよコーポ102号	55-0180	55-0181	檣
はまゆうケアセンター	880-0022	宮崎市大橋2丁目17番地	67-6455	67-6456	北 ブロック
有限会社 ケアセンター高野	880-0022	宮崎市大橋2丁目26番地	28-6550	24-7221	東大宮
訪問介護 サッチャン	880-0032	宮崎市霧島5丁目68番地 平和台マンションII 103号室	78-2761	78-2765	大 宮
訪問介護ステーション Viola	880-0052	宮崎市丸山2丁目31番地	72-3825	72-3826	住 吉
生協ホームヘルプサービス れいんぼう	880-0023	宮崎市和知川原2丁目25-1	24-8538	24-0515	北
					佐土原

## 【訪問入浴】

事業所名	郵便番号	住 所	電話番号	FAX番号	西 ブロック
セントケア宮崎	880-0024	宮崎市祇園2丁目23-2	35-2960	35-2961	大塚台
					生目台
					小松台

## 【通所介護】

事業所名	郵便番号	住 所	電話番号	FAX番号	生 目
健幸くらぶ 万智	880-0032	宮崎市霧島4丁目111番地	89-3800	89-3801	大 塚
デイサービス 和知川原	880-0023	宮崎市和知川原2丁目25番地1	32-3414	24-6637	大 淀
祇園デイサービスセンター	880-0023	宮崎市和知川原3丁目17番地1	83-2212	83-2213	高 岡

## 【通所リハビリテーション】

事業所名	郵便番号	住 所	電話番号	FAX番号	南 ブロック
ケアセンター おたっしや倶楽部宮崎	880-0052	宮崎市丸山町1丁目21番地	61-1388	61-1377	赤 江
					本 郷
					木 花

## 【福祉用具貸与・販売】

事業所名	郵便番号	住 所	電話番号	FAX番号	青 島
セントケア りまいん 宮崎	880-0024	宮崎市祇園2丁目23-2	69-3585	050-1702-1591	田 野
株式会社 池部医療器	880-0024	宮崎市祇園3丁目26番地	26-5405	26-5281	清 武
株式会社 オンリーワンケア	880-0032	宮崎市霧島2丁目128番地 霧島ビル105号	77-5605	77-5604	国富町

綾 町

## 【地域密着型通所介護】

事業所名	郵便番号	住 所	電話番号	FAX番号
まちなかデイサービス くじら	880-0032	宮崎市霧島2丁目125番地	24-1165	24-1124

中央  
ブロック

中央東

中央西

小 戸

檜

## 【小規模多機能居宅介護】

事業所名	郵便番号	住 所	電話番号	FAX番号
小規模多機能ホーム ぎおんの家	880-0024	宮崎市祇園3丁目195番地	61-7720	61-7721

北  
ブロック

東大宮

大 宮

住 吉

北

佐土原

## 【社会福祉協議会】

事業所名	郵便番号	住 所	電話番号	FAX番号
中央西地区社会福祉協議会	880-0024	宮崎市祇園1丁目49番地 宮崎西地区交流センター内	27-8905	27-8905

## 【グループホーム】

事業所名	郵便番号	住 所	電話番号	FAX番号
グループホーム 101	880-0021	宮崎市清水1丁目169	28-8114	28-8114
グループホーム 102	880-0031	宮崎市船塚3丁目101	29-7768	32-7428
グループホーム にじの樹	880-0023	宮崎市和知川原2丁目25-1	35-6022	35-6021

西  
ブロック

大塚台

生目台

小松台

生 目

大 塚

大 淀

高 岡

## 【住宅型有料老人ホーム】

事業所名	郵便番号	住 所	電話番号	FAX番号
霧島	880-0032	宮崎市霧島2丁目125番地	24-1165	24-1124
高齢者共同住宅 ぎおんの家	880-0024	宮崎市祇園3丁目195番地	61-7720	61-7721
ケアホーム 愛華	880-0024	宮崎市祇園3丁目100番地	27-2215	27-2215
まめはな	880-0031	宮崎市船塚3丁目20番地	55-0676	55-0181
輪空	880-0032	宮崎市霧島3丁目151番地	66-3182	66-0869
ロイヤルハウス 祇園	880-0024	宮崎市祇園2丁目17番地	67-6678	67-6682
メディカルケアホーム Viola	880-0052	宮崎市丸山2丁目31番地	72-3825	72-3826

南  
ブロック

赤 江

本 郷

木 花

青 島

田 野

清 武

## 3 小戸地域

## 【在宅医療実施施設】

事業所名	郵便番号	住 所	電話番号	FAX番号
大西医院	880-0002	宮崎市中央通2-5	22-3069	31-8450
影山内科医院	880-0014	宮崎市鶴島2丁目17番22号	22-2235	22-2241

国富町

綾 町



## 【在宅医療実施施設】

事業所名	郵便番号	住 所	電話番号	FAX番号	中央 ブロック
川島眼科	880-0011	宮崎市上野町2-36	22-4386	28-9704	中央東
木佐貫内科医院	880-0006	宮崎市千草町13-5	22-3996	22-3986	中央西
天満橋中央クリニック	880-0013	宮崎松橋2丁目104番地1	41-7788	41-7789	小 戸
ひなた在宅クリニック	880-0002	宮崎市中央通3-51 東京庵ビル3階	78-3066	78-3067	檣
宮崎医療センター病院	880-0003	宮崎市高松町2番16号	26-2800	27-6811	北 ブロック

## 【訪問歯科】

事業所名	郵便番号	住 所	電話番号	FAX番号	東大宮
川野歯科医院	880-0013	宮崎市松橋2-4-34	20-8914	20-8914	大 宮
佐野歯科	880-0014	宮崎市鶴島1丁目9番19号	22-4275	71-2590	住 吉
いろは歯科医院	880-0016	宮崎市西高松4-21	74-8168	74-8167	北

## 【訪問薬局】

事業所名	郵便番号	住 所	電話番号	FAX番号	西 ブロック
有限会社 岡元薬局	880-0011	宮崎市中野町6-18	27-3223	24-8966	大塚台
ヒロ薬局	880-0006	宮崎市千草町9-1	28-9629	32-8959	生目台
二葉薬局 松橋	880-0013	宮崎市松橋2-1-23	75-0633	75-0543	小松台

## 【訪問看護ステーション】

事業所名	郵便番号	住 所	電話番号	FAX番号	生 目
みやざき訪問看護ステーション	880-0003	宮崎市高松町2番16号	32-7070	26-2174	大 塚
宮崎訪問看護サービス	880-0012	宮崎市末広1丁目2-3 シャトーモリオカ402号	65-3311	48-6222	大 淀
禅りハ訪問看護ステーション	880-0012	宮崎市末広1丁目4-11 モアナレア末広306号	77-9303	77-9307	高 岡

## 【地域包括支援センター】

事業所名	郵便番号	住 所	電話番号	FAX番号	南 ブロック
小戸・橘地区地域包括支援センター	880-0012	宮崎市末広1丁目4番39号	29-5073	32-4339	赤 江

## 【居宅介護支援事業所】

事業所名	郵便番号	住 所	電話番号	FAX番号	本 郷
医療法人社団晴緑会 みやざき総合介護サービス	880-0003	宮崎市高松町2番16号	26-2165	26-2167	木 花

中央  
ブロック

中央東

中央西

小 戸

檣

北  
ブロック

東大宮

大 宮

住 吉

北

佐土原

西  
ブロック

大塚台

生目台

小松台

生 目

大 塚

大 淀

高 岡

南  
ブロック

赤 江

本 郷

木 花

青 島

田 野

清 武

国富町

綾 町

## 【居宅介護支援事業所】

事業所名	郵便番号	住 所	電話番号	FAX番号
ケアプラン・らくさぼ	880-0004	宮崎市元宮町6番7号	89-2704	89-2712

中央  
ブロック

中央東

中央西

小 戸

檜

## 【訪問介護】

事業所名	郵便番号	住 所	電話番号	FAX番号
訪問介護事業所 らくけあ	880-0004	宮崎市元宮町6番7号	72-3976	72-3977
三和ほのぼのケアサービス	880-0014	宮崎市鶴島3丁目24番地	23-5480	24-3069
ヘルパーステーション オアシスケア宮崎	880-0012	宮崎市末広1丁目4番35号	78-0830	78-0831
アネスト訪問介護サービス	880-0017	宮崎市北高松町2-2 クスト高松202	48-6850	48-6222
訪問介護ステーション たちばな	880-0012	宮崎市末広1丁目7番20号 あさひアパート3号室	27-6877	67-6682

北  
ブロック

東大宮

大 宮

住 吉

北

佐土原

## 【通所介護】

事業所名	郵便番号	住 所	電話番号	FAX番号
デイサービス 陽のあたる場所	880-0013	宮崎市松橋1丁目4-8	71-0451	71-2830

西  
ブロック

大塚台

生目台

## 【通所リハビリテーション】

事業所名	郵便番号	住 所	電話番号	FAX番号
宮崎医療センター病院	880-0003	宮崎市高松町2番16号	26-2800	27-6811
まつばし川野整形外科 デイケアひまわり	880-0013	宮崎市松橋2丁目2番13号	32-1517	26-7790

小松台

生 目

大 塚

大 淀

高 岡

## 【福祉用具貸与・販売】

事業所名	郵便番号	住 所	電話番号	FAX番号
ライジングケア 株式会社	880-0013	宮崎市松橋1丁目7番7号 コーポスイートピーⅡ101号室	83-0002	83-0802

南  
ブロック

赤 江

本 郷

## 【地域密着型通所介護】

事業所名	郵便番号	住 所	電話番号	FAX番号
デイサービス オアシスケア宮崎	880-0012	宮崎市末広1丁目4番35号	78-0836	78-0831

木 花

青 島

田 野

清 武

## 【社会福祉協議会】

事業所名	郵便番号	住 所	電話番号	FAX番号
小戸地区社会福祉協議会 (小戸地区まちづくり推進委員会)	880-0014	宮崎市鶴島2丁目18番地23 小戸地域事務所内	71-4583	71-4583

国富町

綾 町

## 【グループホーム】

事業所名	郵便番号	住 所	電話番号	FAX番号
グループホーム ひだまり	880-0014	宮崎市鶴島3丁目50番地	35-0227	35-0228
グループホーム オアシスケア宮崎	880-0012	宮崎市末広1丁目4番35号	78-0837	78-0831

中央 ブロック
中央東
中央西
小 戸
憶

## 【住宅型有料老人ホーム】

事業所名	郵便番号	住 所	電話番号	FAX番号
はーとねっと 五番館	880-0013	宮崎市松橋2丁目6-10	65-5160	65-5161
いちごの里 大工	880-0015	宮崎市大工2丁目9番地3	64-9592	64-9592
はーとねっと 別館	880-0013	宮崎市松橋2丁目6-12	65-5173	65-5161
ふくろう	880-0013	宮崎市松橋1丁目4番8号	71-2751	71-2830
シルバータウン こころの杜	880-0011	宮崎市上野町4番4号	48-6227	62-1640

北 ブロック
東大宮
大 宮
住 吉
北
佐土原

## 【介護医療院】

事業所名	郵便番号	住 所	電話番号	FAX番号
宮崎医療センター病院 介護医療院	880-0003	宮崎市高松町2番16号	26-2170	27-6811

西 ブロック
大塚台
生目台
小松台
生 目
大 塚
大 淀
高 岡

## 【サービス付き高齢者向け住宅】

事業所名	郵便番号	住 所	電話番号	FAX番号
オアシスケア宮崎	880-0012	宮崎市末広1丁目4番35号	78-0838	78-0831

## 4 憶地域

## 【在宅医療実施施設】

事業所名	郵便番号	住 所	電話番号	FAX番号
阿波岐ヶ原病院	880-0835	宮崎市阿波岐ヶ原町前浜4276-706	26-5050	26-5051
くわばら医院	880-0852	宮崎市高洲町244-77	38-1100	38-1500
こまき内科	880-0841	宮崎市吉村町江田原甲261-4	26-1112	26-0636
慈英病院	880-0853	宮崎市中西町160	23-5000	23-5886
外山内科神経内科医院	880-0841	宮崎市吉村町境目甲1529番地1	28-1388	28-1393
長嶺内科クリニック	880-0874	宮崎市昭和町197番地11	26-6765	23-7165
福元医院	880-0841	宮崎市吉村町北原甲1446番地	28-5001	28-5020
宮崎善仁会病院	880-0834	宮崎市新別府町江口950-1	26-1599	26-1533

南 ブロック
赤 江
本 郷
木 花
青 島
田 野
清 武
国富町
綾 町

## 【訪問歯科】

事業所名	郵便番号	住 所	電話番号	FAX番号	中央 ブロック
ありま歯科医院	880-0834	宮崎市新別府町堂前852-4	32-1800	32-1800	中央東
いわきり歯科	880-0841	宮崎市吉村町下り松甲2497-2	24-7707	24-7718	中央西
おにむら歯科	880-0853	宮崎市中西町125-3	29-8877	29-8947	小 戸
サンデンタルクリニック	880-0834	宮崎市新別府町江口862-1 イオンSP内	60-8001	32-6480	櫛
小村歯科クリニック	880-0834	宮崎市新別府町城元313-1	61-7001	61-7011	北 ブロック
坂元歯科クリニック	880-0835	宮崎市阿波岐原町宝財2350-1	20-1710	20-1710	東大宮
土田歯科医院	880-0879	宮崎市宮崎駅東1丁目3-6	28-9595	31-1959	大 宮
ゆうこうデンタルクリニック	880-0841	宮崎市吉村町島田甲739番地5	31-0715	31-0715	住 吉
ますだ歯科	880-0841	宮崎市吉村町曾師中甲3100	23-2831	23-2831	北
すみれ歯科クリニック	880-0855	宮崎市田代町87番地1 アレグリア101	89-2857	89-2859	佐土原
岩谷歯科医院	880-0041	宮崎市吉村町西田甲647-9	20-8300	20-8308	
みえeatデンタルクリニック	880-0835	宮崎市阿波岐原町火切塚1438番地4	89-3115	89-3160	西 ブロック
宮崎けやき歯科	880-0841	宮崎市吉村町天神前甲142-1	82-8820	82-8820	大塚台
わかば小児歯科	880-0872	宮崎市永楽町207-1	27-2003	25-1047	生目台

## 【訪問薬局】

事業所名	郵便番号	住 所	電話番号	FAX番号	小松台
あおき薬局	880-0841	宮崎市吉村町江田原甲261-3	31-6440	38-7224	生 目
啓愛調剤薬局	880-0845	宮崎市新別府町植田837-1	23-6121	23-6122	大 塚
ハロー薬局 一の宮店	880-0841	宮崎市吉村町ハシテ甲2380-2	41-5626	41-5627	大 淀
ハロー薬局 吉村店	880-0841	宮崎市吉村町前田甲1204-2	61-3912	61-3913	高 岡
吉村町薬局	880-0841	宮崎市吉村町北原甲1415番地1	83-2139	83-2137	南 ブロック

## 【訪問看護ステーション】

事業所名	郵便番号	住 所	電話番号	FAX番号	本 郷
訪問看護ステーション TOMO宮崎	880-0835	宮崎市阿波岐原町前浜4276-673	20-2727	20-2728	木 花
訪問看護ステーション ブーゲンビリアの丘	880-0841	宮崎市吉村町大町甲1931番地	61-9588	61-9580	青 島
訪問看護ステーション りんごの里	880-0841	宮崎市吉村町西田甲647番地17	74-5015	74-5016	田 野
訪問看護ステーション Calm	880-0854	宮崎市一の宮町79番地 シャンターの宮101号	72-9844	72-8810	清 武
訪問看護ステーション ーツ葉	880-0834	宮崎市新別府町江口950番地1	64-8195	64-8196	国富町
訪問看護リハビリステーション はんもっく	880-0834	宮崎市新別府町前浜1401-267	41-5657	41-5658	綾 町

## 【訪問看護ステーション】

事業所名	郵便番号	住 所	電話番号	FAX番号	中央 ブロック
訪問看護ステーション Hope	880-0856	宮崎市日ノ出町46番地1 清野ビル602	050-8884-2206	050-8884-2207	中央東
あいず訪問看護ステーション しょうわ町	880-0874	宮崎市昭和町76番地2 Nビル2階	65-5618	65-5617	中央西
訪問看護ステーション GLEEE	880-0832	宮崎市稗原町19番地	78-4208	78-4212	小 戸
訪問看護ステーション たすと	880-0853	宮崎市中西町165番地1	78-2321	78-2322	櫛
きずケア 訪問看護リハビリステーション	880-0872	宮崎市永楽町77 田野ビル203号	71-1600	71-1636	北 ブロック
訪問看護ステーション オリーブ	880-0841	宮崎市吉村町西田甲679番地1	89-4502	89-4504	東大宮
訪問看護ステーション フローレット	880-0853	宮崎市中西町228-3	73-9292	73-9291	大 宮
SOU訪問看護ステーション宮崎	880-0841	宮崎市吉村町浮之城甲16-1	22-4210	25-5584	住 吉

## 【地域包括支援センター】

事業所名	郵便番号	住 所	電話番号	FAX番号	北 ブロック
中央東・櫛北地区地域包括支援センター	880-0834	宮崎市新別府町久保田683番地1	60-0828	60-0829	東大宮
櫛南地区地域包括支援センター	880-0841	宮崎市吉村町大町甲1922番地1	23-0001	23-0086	大 宮

## 【居宅介護支援事業所】

事業所名	郵便番号	住 所	電話番号	FAX番号	住 吉
社会福祉法人日向更生センター 皇寿園居宅介護支援事業所	880-0835	宮崎市阿波岐原町前浜 4276番地650	32-4565	20-4274	北
訪問看護ステーション ーツ葉	880-0834	宮崎市新別府町江口950番地1	64-8195	64-8196	佐土原
社会福祉法人巴会 ケアセンターこんぱす	880-0836	宮崎市山崎町上ノ原1060番地1	65-3970	65-3971	西 ブロック
訪問看護ステーション ケアふる宮崎	880-0841	宮崎市吉村町南田甲1051番地12	25-1134	25-1106	大塚台
星空の都居宅介護支援センター みやざき	880-0841	宮崎市吉村町平塚甲1820番地	62-2700	62-2727	生目台
カクイックスウィング 居宅介護支援事業所	880-0841	宮崎市吉村町久保田甲906-1	61-6422	61-6433	小松台
ハロ-薬局大町店 居宅介護支援事業所	880-0841	宮崎市吉村町大町甲1935番地5	74-8602	74-8603	生 目
あいずケアプランセンター しょうわ町	880-0874	宮崎市昭和町76番地2 Nビル2階	65-5620	65-5617	大 塚
ケアプランセンター とことこ	880-0841	宮崎市吉村町中原甲2722-5	090-7226-5583	68-0096	大 淀

## 【訪問介護】

事業所名	郵便番号	住 所	電話番号	FAX番号	高 岡
社会福祉法人日向更生センター 皇寿園在宅ケアセンター	880-0835	宮崎市阿波岐原町前浜4276番地650	31-8238	20-4274	南 ブロック
ヘルパーステーション ルミナス江田原	880-0841	宮崎市吉村町江田原甲177番地1	55-0312	55-0313	赤 江
社会福祉法人グリーンコープ ふくしサービスセンターぼれぼれ	880-0841	宮崎市吉村町江田原甲218-23	41-5800	41-5801	本 郷

中央  
ブロック

中央東

中央西

小 戸

櫛

北  
ブロック

東大宮

大 宮

住 吉

北

佐土原

西  
ブロック

大塚台

生目台

小松台

生 目

大 塚

大 淀

高 岡

南  
ブロック

赤 江

本 郷

木 花

青 島

田 野

清 武

国富町

綾 町

## 【訪問介護】

事業所名	郵便番号	住 所	電話番号	FAX番号	
ケアサポート ぷろっぷ	880-0834	宮崎市新別府町城元211-5 ニューライフ新別府105	41-5741	41-5740	中央東
ファンライフ宮崎	880-0841	宮崎市吉村町浮之城甲16-1	35-6260	25-5584	中央西
社会福祉法人巴会 ケアセンターこんぱす	880-0836	宮崎市山崎町上ノ原1060番地1	83-3959	83-3958	小 戸
株式会社 ほほのき	880-0872	宮崎市永楽町102-1 外山ハイツ101号	29-3866	65-5532	櫛
訪問介護ステーション えいらく	880-0872	宮崎市永楽町114-1 ホワイトパール101号	25-9775	78-0234	北 ブロック
訪問介護ステーション りんごの里	880-0841	宮崎市吉村町西田甲647-17	74-5015	74-5016	東大宮
すこやか介護サービス	880-0879	宮崎市宮崎駅東1丁目1-7	48-6950	48-6951	大 宮
ニチイケアセンター 宮崎東	880-0845	宮崎市新城町24番地1 アーバンコート1番館A号	60-0520	22-7585	住 吉
訪問介護ステーション いちごの里	880-0845	宮崎市新城町44番地	60-5015	78-0016	佐土原
ケアサービス 陽	880-0862	宮崎市潮見町153番地2 第2日高マンション102号	20-6536	65-5137	
訪問介護ステーション Soin	880-0853	宮崎市中西町42番地 ステラコート2A	62-0084	62-0383	西 ブロック
ホームヘルプステーション ひまわりの杜	880-0862	宮崎市潮見町50番地1	61-0320	61-0325	大塚台
合同会社美聖 訪問介護センター	880-0841	宮崎市吉村町下別府乙7-5 小川コーポ101-103号	26-1770	26-1782	生目台
訪問介護事業所 active	880-0872	宮崎市永楽町126番地6 レーベンハイム202号	72-5990	72-5991	小松台
訪問介護事業所 みゆ	880-0841	宮崎市吉村町平塚甲1881番地14	72-5640	72-5643	生 目

## 【訪問入浴】

事業所名	郵便番号	住 所	電話番号	FAX番号	
株式会社 サン・ルーム宮崎営業所	880-0835	宮崎市阿波岐原町前浜4276-74	26-0105	26-0119	大 塚
介護サービス さち	880-0841	宮崎市吉村町江田原甲314-10 コーポ岩切102号室	89-3483	89-3484	大 淀

## 【通所介護】

事業所名	郵便番号	住 所	電話番号	FAX番号	
社会福祉法人日向更生センター 皇寿園デイサービスセンター	880-0835	宮崎市阿波岐原町前浜4276番地710	31-6263	31-6273	高 岡
デイサービス ルミナス江田原	880-0841	宮崎市吉村町江田原甲177番地1	55-0311	55-0313	南 ブロック
デイサービスセンター 憩いの広場	880-0841	宮崎市吉村町浮之城甲16-1	61-2990	25-5584	赤 江
はまゆうケアセンター	880-0854	宮崎市一の宮町64番地1	38-2581	38-1112	本 郷
デイサービス 自由ヶ丘	880-0841	宮崎市吉村町井出ノ中甲793番地1	61-7818	23-0076	木 花
デイサービス りんごの里	880-0841	宮崎市吉村町西田甲647番地17	74-5015	74-5016	青 島
ツクイ宮崎 吉村	880-0841	宮崎市吉村町長田甲2344-1	35-2184	35-2185	田 野

中央  
ブロック

中央東

中央西

小 戸

櫛

北  
ブロック

東大宮

大 宮

住 吉

佐土原

西  
ブロック

大塚台

生目台

小松台

生 目

大 塚

大 淀

高 岡

南  
ブロック

赤 江

本 郷

木 花

青 島

田 野

清 武

国富町

綾 町

## 【通所介護】

事業所名	郵便番号	住 所	電話番号	FAX番号	中央 ブロック
多機能リハビリステーション ケアふる	880-0841	宮崎市吉村町南田甲1051番地12	25-1136	25-1106	中央東
デイサービス いちごの里	880-0845	宮崎市新城町44番地	78-0015	78-0016	中央西
デイサービス ひとつば	880-0841	宮崎市吉村町今村甲4119番地1	20-2588	20-2612	小 戸
					櫛

## 【通所リハビリテーション】

事業所名	郵便番号	住 所	電話番号	FAX番号	北 ブロック
ごとう整形外科	880-0835	宮崎市阿波岐原町坂元2011番地3	61-6161	61-6151	東大宮
医療法人社団栄正 慈英病院	880-0853	宮崎市中西町160番地	23-5000	23-5886	大 宮
医療法人尚成会 近間病院	880-0836	宮崎市山崎町965番地6	24-2418	24-2044	住 吉
					北
					佐土原

## 【短期入所生活介護】

事業所名	郵便番号	住 所	電話番号	FAX番号	西 ブロック
特別養護老人ホーム 皇寿園	880-0835	宮崎市阿波岐原町前浜4276番地650	24-8518	24-8624	大塚台
特別養護老人ホーム 長生園	880-0836	宮崎市山崎町浜川137番地	39-2560	39-2049	生目台
老人短期入所施設ミューズの星 新別府町	880-0834	宮崎市新別府町1955番地1	28-3988	28-3977	小松台
三愛園 短期入所施設	880-0834	宮崎市新別府町前浜1401番地271	23-5282	23-5334	生 目
養護老人ホーム 松の寮	880-0841	宮崎市吉村町沖ノ原甲1543番地	24-2758	24-2705	大 塚
多機能リハビリステーション ケアふる	880-0841	宮崎市吉村町南田甲1051番地12	25-1136	25-1106	大 淀
					高 岡

## 【福祉用具貸与・販売】

事業所名	郵便番号	住 所	電話番号	FAX番号	南 ブロック
株式会社 カクイックスウィング宮崎営業所	880-0841	宮崎市吉村町久保田甲906-1	25-3456	25-3396	赤 江

## 【地域密着型通所介護】

事業所名	郵便番号	住 所	電話番号	FAX番号	青 島
Re+move	880-0835	宮崎市阿波岐原町前浜4276-673	20-2729	20-2728	田 野
ミューズの星新別府町 デイサービスセンター	880-0834	宮崎市新別府町1955番地1	28-3988	28-3977	清 武
デイサービスセンター OLDWAYS	880-0841	宮崎市吉村町西田甲667番地32	89-5387	89-5388	
デイサービス ひいらぎ	880-0852	宮崎市高洲町137番地7	78-2657	78-2658	国富町
デイサービス みやこや	880-0875	宮崎市曾師町111番地3	24-9579	69-2555	
デイサービス ひまわりの杜	880-0862	宮崎市潮見町50番地1	61-0320	61-0325	綾 町

## 【地域密着型通所介護】

事業所名	郵便番号	住 所	電話番号	FAX番号
新城デイサービス	880-0845	宮崎市新城町23番3号 サンジェルマンⅡ1階	86-9077	86-9078
トラストデイサービス	880-0871	宮崎市大王町75番地3	71-1493	23-0388

中央  
ブロック

中央東

中央西

小 戸

憶

## 【小規模多機能居宅介護】

事業所名	郵便番号	住 所	電話番号	FAX番号
小規模多機能型居宅介護センター美波サテライト新別府	880-0834	宮崎市新別府町園田152番地1	33-9578	33-9579
新栄ひばり	880-0831	宮崎市新栄町72番地4	35-1088	35-1055
小規模多機能型居宅介護ほほえみの園ヒストリア前浜	880-0835	宮崎市阿波岐原町前浜4276番1261	41-6699	41-6698

北  
ブロック

東大宮

大 宮

住 吉

北

佐土原

## 【看護小規模多機能型居宅介護】

事業所名	郵便番号	住 所	電話番号	FAX番号
看護小規模多機能型居宅介護 サークルパワー	880-0834	宮崎市新別府町前浜1401番地267	31-1415	31-1416

西  
ブロック

大塚台

生目台

## 【社会福祉協議会】

事業所名	郵便番号	住 所	電話番号	FAX番号
憶地区社会福祉協議会	880-0841	宮崎市吉村町江田原甲265番地1 憶地域事務所内	20-2147	20-2147

小松台

生 目

大 塚

## 【グループホーム】

事業所名	郵便番号	住 所	電話番号	FAX番号
グループホーム 福寿園	880-0836	宮崎市山崎町佐牟田1409-2	65-7065	65-7066
グループホーム クローバー	880-0834	宮崎市新別府町前浜1401番地259	35-3825	35-3820
グループホーム クローバー2番館	880-0834	宮崎市新別府町前浜1401番地288	86-8888	86-8881
グループホーム 自由ヶ丘	880-0841	宮崎市吉村町井出ノ中甲793番地1	61-8327	23-0076
グループホーム ひまわりの杜	880-0862	宮崎市潮見町50番地1	61-0170	61-0325
グループホーム あおぞら	880-0835	宮崎市阿波岐原町坂元1928-1	41-8717	41-8718

大 淀

高 岡

南  
ブロック

赤 江

本 郷

木 花

青 島

## 【特定施設入居者生活介護】

事業所名	郵便番号	住 所	電話番号	FAX番号
養護老人ホーム 明星園	880-0835	宮崎市阿波岐原町前浜4276番地227	23-2567	24-8624
クローバー ーツ葉	880-0834	宮崎市新別府町前浜1401-319	26-1700	26-1782
社会福祉法人カリタスの園 養護老人ホーム松の寮	880-0841	宮崎市吉村町沖ノ原甲1543番地	24-2758	24-2705

田 野

清 武

国富町

綾 町



## 【特定施設入居者生活介護】

事業所名	郵便番号	住 所	電話番号	FAX番号
介護付有料老人ホーム ソフトタウン高洲	880-0852	宮崎市高洲町235番地3	27-8113	27-8118

中央  
ブロック

中央東

中央西

小 戸

櫛

## 【住宅型有料老人ホーム】

事業所名	郵便番号	住 所	電話番号	FAX番号
クローバー ーツ葉	880-0834	宮崎市新別府町前浜1401番地319	26-1700	26-1782
ほほえみの街	880-0841	宮崎市吉村町浮之城甲20番地1	25-5575	25-5584
ほほえみの街 別館	880-0841	宮崎市吉村町浮之城甲16番地1	25-5575	25-5584
ルミナス江田原	880-0841	宮崎市吉村町江田原甲177番地1	55-0321	55-0322
ケアホーム ひいらぎ	880-0852	宮崎市高洲町137番地7	78-2657	78-2658
浮之城ひまわりの杜	880-0845	宮崎市新城町27番地	26-1512	26-1512
いちごの里 柳丸	880-0845	宮崎市新城町44番地	78-0015	78-0016
はまゆう 式番館	880-0854	宮崎市一の宮町70番地	29-5681	29-5681
はまゆう 壱番館	880-0854	宮崎市一の宮町64番地1 2F	38-2581	38-1112
ケアホーム 陽	880-0871	宮崎市大王町77番地7	65-5139	65-5137
ほほのき(1号館)	880-0872	宮崎市永楽町154番地	65-5533	65-5532
ほほのき(2号館)				
ケアホーム えいらく	880-0872	宮崎市永楽町104-3	83-0123	83-0122
りんごの里	880-0841	宮崎市吉村町西田甲647番地17	74-5015	74-5016
宅老所 あいか	880-0841	宮崎市吉村町長田甲2334番地6	65-3811	65-3812
はまゆう潮見	880-0871	宮崎市大王町75-2	23-1369	23-1369
福の樹	880-0862	宮崎市潮見町10番地	83-0355	83-0356
ナーシングホーム 愛Life Calm	880-0833	宮崎市昭栄町95番地1	41-8807	41-8808
喜楽利やまさき	880-0836	宮崎市山崎町四郎房928番地2	86-9556	86-9557

北  
ブロック

東大宮

大 宮

住 吉

北

佐土原

西  
ブロック

大塚台

生目台

小松台

生 目

大 塚

大 淀

高 岡

南  
ブロック

赤 江

本 郷

木 花

青 島

## 【介護付き有料老人ホーム】

事業所名	郵便番号	住 所	電話番号	FAX番号
ソフトタウン高洲	880-0852	宮崎市高洲町235番地3	27-8113	27-8118
クローバー ーツ葉	880-0834	宮崎市新別府町前浜1401番地319	26-1700	26-1782

田 野

清 武

国富町

綾 町

## 【介護老人福祉施設（特別養護老人ホーム）】

事業所名	郵便番号	住 所	電話番号	FAX番号
特別養護老人ホーム 皇寿園	880-0835	宮崎市阿波岐原町前浜4276番地650	24-8518	24-8624
特別養護老人ホーム 長生園	880-0836	宮崎市山崎町37	39-2560	39-2049
特別養護老人ホーム 長生園(ユニット型)	880-0836	宮崎市山崎町浜川137番地	39-2560	39-2049
特別養護老人ホーム 三愛園	880-0834	宮崎市新別府町前浜1401番地271	23-5282	23-5334
星空の都みやざき	880-0841	宮崎市吉村町平塚甲1820番地	62-2700	62-2727

中央  
ブロック

中央東

中央西

小 戸

櫛

北  
ブロック

東大宮

大 宮

住 吉

北

佐土原

## 【養護老人ホーム】

事業所名	郵便番号	住 所	電話番号	FAX番号
明星園	880-0835	宮崎市阿波岐原町前浜4276-227	23-2567	24-8624
カリタスの園 松の寮	880-0841	宮崎市吉村町沖ノ原甲1543	24-2758	24-2705

## 【生活支援ハウス】

事業所名	郵便番号	住 所	電話番号	FAX番号
生活支援ハウス 星空の都みやざき	880-0841	宮崎市吉村町平塚甲1870	62-2400	62-2785

西  
ブロック

大塚台

小松台

生 目

大 塚

大 淀

高 岡

## 北ブロック

## 5 東大宮地域

## 【在宅医療実施施設】

事業所名	郵便番号	住 所	電話番号	FAX番号
こざわ内科	880-0824	宮崎市大島町国草159-2	62-0208	62-0207
すずき内科クリニック	880-0824	宮崎市大島町東ノ前1143番地3	26-1513	26-1514
宮崎生協病院	880-0824	宮崎市大島町天神前1171番地	24-6877	29-4839

南  
ブロック

赤 江

本 郷

木 花

青 島

田 野

清 武

## 【訪問歯科】

事業所名	郵便番号	住 所	電話番号	FAX番号
ねい歯科医院	880-0824	宮崎市大島町原ノ前1445-35	29-7169	29-7164

国富町

綾 町

## 【訪問薬局】

事業所名	郵便番号	住 所	電話番号	FAX番号	中央 ブロック
トモ薬局 大島店	880-0824	宮崎市大島町天神前1167番地4	22-7567	23-0678	中央東
なごみ薬局 大島店	880-0824	宮崎市大島町西田2137-7	65-6675	65-6689	中央西
ふるさと薬局	880-0824	宮崎市大島町国草159-3	62-2377	62-2366	小 戸 檜

## 【訪問看護ステーション】

事業所名	郵便番号	住 所	電話番号	FAX番号	北 ブロック
訪問看護ステーション のびやか	880-0837	宮崎市村角町北田134-6	62-0811	62-0812	東大宮
訪問看護事業所 aika	880-0824	宮崎市大島町馬場尻1898-1	34-9420	34-9421	大 宮 住 吉

## 【地域包括支援センター】

事業所名	郵便番号	住 所	電話番号	FAX番号	北 ブロック
東大宮地区地域包括支援センター	880-0824	宮崎市大島町本村202番地2	22-0808	22-0803	佐土原

## 【居宅介護支援事業所】

事業所名	郵便番号	住 所	電話番号	FAX番号	西 ブロック
宮崎生協病院	880-0824	宮崎市大島町天神前1171番地	24-6545	29-4839	大塚台 生目台
居宅介護支援事業所 アース	880-0825	宮崎市東大宮2丁目6-5 村口コーポ 1階	77-8587	77-8587	小松台
シルバーケア野崎 居宅介護支援事業所	880-0837	宮崎市村角町北田134番地6	27-1165	27-1325	生 目
ケアプランセンター 快	880-0825	宮崎市東大宮3丁目3-12	55-0236	55-0237	大 塚
未来予想図プランニング	880-0824	宮崎市大島町山田ヶ窪1926-1	71-2411	71-2412	大 淀
居宅介護支援事業所 じゅじゅ	880-0826	宮崎市波島1丁目1-4	77-8433	77-8434	高 岡

## 【訪問介護】

事業所名	郵便番号	住 所	電話番号	FAX番号	南 ブロック
訪問介護事業所 こもれび	880-0824	宮崎市大島町前田338番地 1	22-8833	22-8843	赤 江
さくら・介護ステーション 宮崎中央	880-0826	宮崎市波島2丁目11-8	61-0388	61-0389	本 郷
この気なんの気 大島センター	880-0824	宮崎市大島町北ノ原1017番地	72-3601	72-3602	木 花
訪問介護ステーション なみしま	880-0826	宮崎市波島1丁目41-48	38-5008	25-9772	青 島
訪問介護事業所 TUKI	880-0824	宮崎市大島町馬場尻1898番地1	34-9422	34-9426	田 野
訪問介護事業所 シルバーケア野崎	880-0837	宮崎市村角町高尊2105番地	28-6555	28-6580	清 武

綾 町

## 【通所介護】

事業所名	郵便番号	住 所	電話番号	FAX番号	中央 ブロック
昭和村大島館	880-0824	宮崎市大島町平原953-3	29-1508	35-3830	中央東
通所介護 なみしま	880-0826	宮崎市波島1丁目41-48	38-5008	25-9772	中央西
ライブリーサロン 波島	880-0826	宮崎市波島1丁目1-69	55-0380	55-0381	小 戸 檜

## 【通所リハビリテーション】

事業所名	郵便番号	住 所	電話番号	FAX番号	北 ブロック
介護老人保健施設 シルバーケア野崎	880-0837	宮崎市村角町高尊2105番地	28-6555	28-6580	東大宮

## 【短期入所療養介護】

事業所名	郵便番号	住 所	電話番号	FAX番号	大 宮 住 吉 北 佐土原
介護老人保健施設 シルバーケア野崎	880-0837	宮崎市村角町高尊2105番地	28-6555	28-6580	

## 【地域密着型通所介護】

事業所名	郵便番号	住 所	電話番号	FAX番号	西 ブロック
デイサービス未来図 東大宮店	880-0824	宮崎市大島町前田323-7	71-2411	71-2412	大塚台
デイサービス 雁ヶ音	880-0825	宮崎市東大宮4丁目20番15号	61-8525	61-8526	生目台
デイサービス未来図 神宮店	880-0824	宮崎市大島町山田ヶ窪1926-1	88-3486	88-3487	小松台

## 【小規模多機能居宅介護】

事業所名	郵便番号	住 所	電話番号	FAX番号	生 目 大 塚 大 淀 高 岡
東大宮ひばり	880-0824	宮崎市大島町国草136番地6	22-4060	22-5770	南 ブロック
小規模多機能型居宅介護センター美波 東大宮	880-0824	宮崎市大島町国草132番地	25-1710	69-2834	赤 江

## 【社会福祉協議会】

事業所名	郵便番号	住 所	電話番号	FAX番号	本 郷 木 花 青 島
東大宮地区社会福祉協議会	880-0837	宮崎市村角町島ノ前1346-1 東大宮地区コミュニティセンター内	62-2440	62-2440	青 島

## 【グループホーム】

事業所名	郵便番号	住 所	電話番号	FAX番号	田 野 清 武
グループホーム あおき園	880-0824	宮崎市大島町南窪807番地	61-5558	61-5559	国富町
グループホーム こころ音	880-0824	宮崎市大島町野田2074番地1	28-0900	28-0908	綾 町

## 【グループホーム】

事業所名	郵便番号	住 所	電話番号	FAX番号
グループホーム 思い出つむぎ	880-0825	宮崎市東大宮4丁目20-3	31-5008	31-5011
グループホーム 雁ヶ音	880-0825	宮崎市東大宮4丁目20番15号	61-8525	61-8526

中央 ブロック
中央東
中央西
小 戸
檜

## 【住宅型有料老人ホーム】

事業所名	郵便番号	住 所	電話番号	FAX番号
シルバーホーム こもれび	880-0824	宮崎市大島町前田338-1	22-8833	22-8843
この気なんの気 大島センター	880-0824	宮崎市大島町北ノ原1017番地	72-3601	72-3602
高齢者共同住宅 みんなの家	880-0824	宮崎市大島町国草142番地2	75-0701	38-7700
いちごの里 桜町	880-0057	宮崎市桜町13-18	24-0015	24-0016
宅老所 こんろんか	880-0826	宮崎市波島1丁目41-48	38-5008	25-9772
AHVEN	880-0824	宮崎市大島町笹原1999番地	28-5660	28-5661

北 ブロック
東大宮
大 宮
住 吉
北
佐土原

## 【介護老人保健施設（老人保健施設）】

事業所名	郵便番号	住 所	電話番号	FAX番号
介護老人保健施設 シルバーケア野崎	880-0837	宮崎市村角町高尊2105番地	28-6555	28-6580

西 ブロック
大塚台
生目台
小松台

## 【サービス付き高齢者向け住宅】

事業所名	郵便番号	住 所	電話番号	FAX番号
有料老人ホーム なみしま	880-0826	宮崎市波島1丁目41-48	38-5008	25-9772

生 目
大 塚
大 淀
高 岡

## 6 大宮地域

## 【在宅医療実施施設】

事業所名	郵便番号	住 所	電話番号	FAX番号
あおやま訪問・救急クリニック	880-0041	宮崎市池内町榎迫523-25	050-5530-4013	050-3730-5195
いしかわ内科	880-0033	宮崎市神宮西1丁目49番地1	32-2234	32-1795
楠元内科胃腸科医院	880-0047	宮崎市平和が丘西町1-1	23-6623	23-5801
はながしま診療所	880-0036	宮崎市花ヶ島町入道2196	82-6100	31-0588
横田内科	880-0036	宮崎市花ヶ島町小無田642-1	30-2566	30-2567

南 ブロック
赤 江
本 郷
木 花
青 島
田 野
清 武

国富町

綾 町

## 【訪問歯科】

事業所名	郵便番号	住 所	電話番号	FAX番号	中央 ブロック
大浦歯科	880-0041	宮崎市池内町城代800-2	39-1182	39-1182	中央東
加藤歯科医院	880-0056	宮崎市神宮東2-1-8	29-0200	29-7592	中央西
ホワイト歯科矯正歯科	880-0033	宮崎市神宮西2-278 ナチュラルタウン1F	25-1028	25-1028	小 戸
西山歯科医院(神宮)	880-0033	宮崎市神宮西2-183	22-2750	22-2780	檜
野村歯科医院	880-0053	宮崎市神宮1丁目45-2	28-3483	20-6626	北 ブロック
弓場歯科医院	880-0036	宮崎市花ヶ島町赤江町1366-2	25-7888	25-7889	東大宮

## 【訪問薬局】

事業所名	郵便番号	住 所	電話番号	FAX番号	大 宮
ありす薬局	880-0041	宮崎市池内町899-7	89-0056	89-4141	住 吉
神宮薬局	880-0056	宮崎市神宮東2丁目13-26	60-2880	60-2881	北
タカフジ薬局	880-0035	宮崎市下北方町目後899	28-1256	28-1472	佐土原
ミント薬局	880-0036	宮崎市花ヶ島町小無田642-4	64-8001	64-8002	西 ブロック
ギフト薬局	880-0035	宮崎市下北方町陣ノ下91番地2	41-7802	41-7803	大塚台
そうごう薬局 池内店	880-0041	宮崎市池内町数太木1763-1	39-6071	39-6072	生目台
東洋堂薬局	880-0035	宮崎市下北方町常磐元1010	28-3412	28-3415	小松台
蓮薬局	880-0056	宮崎市神宮東2丁目10-33 第一重永マンション102	41-8333	41-8334	生 目

## 【訪問看護ステーション】

事業所名	郵便番号	住 所	電話番号	FAX番号	大 塚
ニチイケアセンター神宮 訪問看護ステーション	880-0033	宮崎市神宮西2丁目138番地	35-7161	35-7162	大 淀
訪問看護ステーション らふたーらいふ	880-0056	宮崎市神宮東2丁目3番55号 河崎ビル203	35-7410	35-7411	高 岡
古賀訪問看護ステーション あおぞら	880-0041	宮崎市池内町数太木1763番地3	39-8127	39-9160	南 ブロック
訪問看護ステーション オハナ	880-0035	宮崎市下北方町塚原5774番地1	77-8803	77-8804	赤 江
OUR 訪問看護ステーション	880-0036	宮崎市花ヶ島町南赤江町2096番地1	77-8266	77-8267	本 郷
のぞみステーション	880-0033	宮崎市神宮西2丁目278番地1 ナチュラルタウン I 202号	41-8118	41-8119	木 花

## 【地域包括支援センター】

事業所名	郵便番号	住 所	電話番号	FAX番号	青 島
大宮地区地域包括支援センター	880-0056	宮崎市神宮東1丁目2番27号 宮崎市北部老人福祉センター内	61-1789	61-1795	田 野

綾 町

## 【居宅介護支援事業所】

事業所名	郵便番号	住 所	電話番号	FAX番号	中央 ブロック
社会福祉法人慶明会 宮崎慶明会在宅介護支援センター	880-0035	宮崎市下北方町常盤元997番地1	60-0502	60-0540	中央東
合同会社 ラパン	880-0036	宮崎市花ヶ島町観音免952番地6	77-5133	77-6157	中央西
古賀ケアプランセンター	880-0041	宮崎市池内町数太木1763-3	39-9150	39-9160	小 戸
居宅介護支援事業所 そう	880-0056	宮崎市神宮東2丁目3-55 河崎ビル203	35-3821	35-7411	檜
ケアプランセンター みなみ	880-0056	宮崎市神宮東3丁目2-41 101号	69-7703	66-0852	

## 【訪問介護】

事業所名	郵便番号	住 所	電話番号	FAX番号	北 ブロック
訪問介護ステーション オハナ	880-0035	宮崎市下北方町塚原5774番地1	77-8803	77-8804	東大宮
合同会社 あおぞら介護・家政婦センター	880-0036	宮崎市花ヶ島町南赤江町2119番地	22-0700	22-0710	大 宮
どこでもホームヘルプサービス	880-0036	宮崎市花ヶ島町入道2230番地4 イースヒルズ1F	26-1396	31-8366	住 吉
ニチイケアセンター 神宮	880-0033	宮崎市神宮西2丁目138番地	35-7161	35-7162	北
訪問介護ステーション ほっとかん	880-0053	宮崎市神宮1丁目196番地1	32-0344	32-0344	佐土原
ヘルパーセンター 平和の森	880-0047	宮崎市平和が丘西町34番1	20-1109	20-7810	西 ブロック
ヘルパーオフィス 心笑	880-0053	宮崎市神宮1丁目16	65-6788	41-4301	大塚台
訪問介護事業所 神宮の杜	880-0034	宮崎市矢の先町97番地 加賀アパート12号	090-8623-1007	26-2017	生目台
訪問介護事業所 平和台の杜	880-0035	宮崎市下北方町塚原5711番地1	73-9534	73-9538	小松台
ヘルパーステーション あさひ	880-0035	宮崎市下北方町横小路5900番地3 ヴェルジュ壹番館102号	74-5313	74-5315	生 目

## 【通所介護】

事業所名	郵便番号	住 所	電話番号	FAX番号	南 ブロック
デイサービスセンター ビオラ	880-0035	宮崎市下北方町常盤元997番地1	82-7500	82-7300	赤 江
デイサービス 平和台の杜	880-0035	宮崎市下北方町塚原5711番地1	73-9534	73-9538	本 郷
のんびりデイあうん 神宮	880-0053	宮崎市神宮1丁目16	71-0278	71-1105	木 花
ニチイケアセンター 神宮	880-0033	宮崎市神宮西2丁目138番地	35-7161	35-7162	青 島
ツクイ宮崎 矢の先	880-0034	宮崎市矢の先町20番地	60-6589	60-6590	田 野
デイサービス平和台の杜 2号館	880-0035	宮崎市下北方町塚原5701番地1	74-7574	73-9538	清 武

## 【通所リハビリテーション】

事業所名	郵便番号	住 所	電話番号	FAX番号	国富町
いしかわ内科	880-0033	宮崎市神宮西1-49-1	32-2234	32-1795	綾 町

## 【通所リハビリテーション】

事業所名	郵便番号	住 所	電話番号	FAX番号
介護老人保健施設 むつみ苑	880-0041	宮崎市池内町伊勢領1344番地	39-9200	39-9506
介護老人保健施設 春草苑	880-0041	宮崎市池内町数太木1749-1	39-8899	39-8978

中央 ブロック
中央東
中央西
小 戸
檜

## 【短期入所療養介護】

事業所名	郵便番号	住 所	電話番号	FAX番号
介護老人保健施設 むつみ苑	880-0041	宮崎市池内町伊勢領1344番地	39-9200	39-9506
介護老人保健施設 春草苑	880-0041	宮崎市池内町数太木1749-1	39-8899	39-8978

北 ブロック
東大宮
大 宮
住 吉
北
佐土原

## 【小規模多機能居宅介護】

事業所名	郵便番号	住 所	電話番号	FAX番号
小規模多機能ホーム よかよか南方	880-0037	宮崎市南方町迫ノ山159番地	34-9880	34-9881

西 ブロック
-----------

## 【夜間対応型訪問介護】

事業所名	郵便番号	住 所	電話番号	FAX番号
りんくる	880-0053	宮崎市神宮一丁目240番地1 オフィスティ第1ビル3-A	77-5410	77-5411

大塚台
生目台
小松台
生 目
大 塚
大 淀
高 岡

## 【定期巡回・随時対応型訪問介護看護】

事業所名	郵便番号	住 所	電話番号	FAX番号
りんくる	880-0053	宮崎市神宮一丁目240番地1 オフィスティ第1ビル3-A	77-5410	77-5411

## 【社会福祉協議会】

事業所名	郵便番号	住 所	電話番号	FAX番号
大宮地区社会福祉協議会	880-0035	宮崎市下北方町下郷6101番地 大宮地域事務所内	29-3791	29-3791

南 ブロック
赤 江
本 郷
木 花
青 島
田 野
清 武

## 【グループホーム】

事業所名	郵便番号	住 所	電話番号	FAX番号
グループホーム ソフトタウン神宮東	880-0056	宮崎市神宮東2丁目12番5号	78-0770	78-0771
むつみ苑グループホーム 平和が丘	880-0041	宮崎市池内町前吾田1096	30-2855	30-2855
むつみ苑グループホーム 池内の家	880-0041	宮崎市池内町前吾田1096番地	39-6623	39-6623

国富町
-----

綾 町
-----



## 【住宅型有料老人ホーム】

事業所名	郵便番号	住 所	電話番号	FAX番号	中央 ブロック
神宮の杜	880-0034	宮崎市矢の先町78番地1	26-2020	26-2017	中央東
アンシャンテ平和の森	880-0047	宮崎市平和が丘西町34番地1	20-1109	20-7810	中央西
芳生平和が丘館	880-0047	宮崎市平和が丘西町24番1	71-1188	71-1190	小 戸 檜
平和台の杜	880-0035	宮崎山下北方町塚原5711番地1	73-9534	73-9538	
平和台の杜 2号館	880-0035	宮崎山下北方町塚原5701番地1	73-9534	73-9538	北 ブロック
ケアホーム 下北方	880-0035	宮崎山下北方町井手下北45番地1	29-4676	31-7320	東大宮
介護支援ホーム ほっと館	880-0053	宮崎市神宮2丁目2番71号	29-2808	29-2808	大 宮
平和の里ハート	880-0037	宮崎市南方町大迫222番地	77-5611	77-5612	住 吉
ナーシングホーム 花のいえ	880-0035	宮崎山下北方町塚原5774番地1	77-8803	77-8804	北
ナーシングホーム 花のいえ 2号館	880-0035	宮崎山下北方町塚原5771番地1	72-4227	72-4228	佐土原

## 【介護付き有料老人ホーム】

事業所名	郵便番号	住 所	電話番号	FAX番号	西 ブロック
神宮の杜	880-0034	宮崎市矢の先町78-1	26-2020	26-2017	大塚台

## 【介護老人保健施設（老人保健施設）】

事業所名	郵便番号	住 所	電話番号	FAX番号	西 ブロック
介護老人保健施設 むつみ苑	880-0041	宮崎市池内町伊勢領1344番地	39-9200	39-9506	生目台
介護老人保健施設 春草苑	880-0041	宮崎市池内町数太木1749-1	39-8899	39-8978	小松台

## 7 住吉地域

## 【在宅医療実施施設】

事業所名	郵便番号	住 所	電話番号	FAX番号	南 ブロック
河野整形外科	880-0121	宮崎市大字島之内7309	37-1355	41-5287	赤 江
こさい胃腸科外科	880-0121	宮崎市大字島之内字野入6725-4	30-2255	30-2257	本 郷
獅子目整形外科病院	880-0121	宮崎市大字島之内6654	39-1052	37-0652	木 花
末次内科小児科	880-0121	宮崎市大字島之内7069-2	39-3331	39-4864	青 島
宮永内科クリニック	880-0123	宮崎市大字芳士1074番地1	62-5556	62-5557	田 野

国富町

綾 町

## 【訪問歯科】

事業所名	郵便番号	住 所	電話番号	FAX番号	中央 ブロック
かわの歯科	880-0121	宮崎市大字島之内7312-1	65-8020	65-8046	中央東
ごとう歯科医院	880-0123	宮崎市大字芳士708-1	39-0665	39-0244	中央西
いなよし歯科クリニック	880-0121	宮崎市大字島之内7194番地2	71-3400	71-3400	小 戸
すが歯科	880-0124	宮崎市大字新名爪字宮田188-35	39-9509	39-9508	檜
中島歯科	880-0121	宮崎市大字島之内7170	39-1535	39-1535	北 ブロック
宮崎北歯科医院	880-0123	宮崎市大字芳士1098-6	39-8148	39-0470	東大宮
真鍋歯科医院	880-0125	宮崎市大字広原188-4	39-7223	30-2124	大 宮
若林歯科医院	880-0121	宮崎市大字島之内1769-3	39-1500	39-1036	住 吉
蓮ヶ池歯科口腔外科・周術期口腔ケア	880-0123	宮崎市大字芳士1222-1	78-5090	78-5091	北
					佐土原

## 【訪問薬局】

事業所名	郵便番号	住 所	電話番号	FAX番号	西 ブロック
塩路調剤薬局	880-0122	宮崎市大字塩路2783番地84	39-8077	39-8073	大塚台
なごみ調剤薬局	880-0121	宮崎市大字島之内6725-5	36-3238	36-3510	生目台
ハコ一薬局 住吉店	880-0121	宮崎市大字島之内7309-5	39-5520	39-5548	小松台
さくら薬局 宮崎島之内店	880-0121	宮崎市大字島之内7070番地1	39-9077	39-9079	生 目
					大 塚
					大 淀
					高 岡

## 【訪問看護ステーション】

事業所名	郵便番号	住 所	電話番号	FAX番号	南 ブロック
訪問看護ステーション 安心夢 宮崎	880-0121	宮崎市大字島之内9686番地10	71-4029	71-4417	赤 江
訪問看護ステーション えんむすび	880-0121	宮崎市大字島之内6717番地1	78-4155	78-4150	本 郷
あいず訪問看護ステーション 蓮ヶ池サテライト	880-0123	宮崎市大字芳士923 宇都宮ビル101	41-5518	41-5517	木 花
訪問看護ステーション ゆずり葉	880-0124	宮崎市大字新名爪4450-1	86-8210	86-8211	青 島
訪問看護ステーション C A N	880-0121	宮崎市大字島之内6321-2 清田アパート201	89-6188	89-6187	田 野
訪問看護ステーション うみがめ	880-0121	宮崎市大字島之内6951番地	86-8081	86-9862	清 武

## 【地域包括支援センター】

事業所名	郵便番号	住 所	電話番号	FAX番号	国富町
住吉地区地域包括支援センター	880-0121	宮崎市大字島之内7395番地1 はまゆうビル105号	65-8080	36-3370	綾 町

## 【居宅介護支援事業所】

事業所名	郵便番号	住 所	電話番号	FAX番号	中央 ブロック
住之江在宅介護支援センター	880-0121	宮崎市大字島之内2752番地	37-0248	37-0487	中央東
株式会社 ふれあいケアセンター	880-0121	宮崎市大字島之内字茱萸原9706-4	48-6622	30-2575	中央西
医療法人雅会 河野整形外科	880-0121	宮崎市大字島之内7301番地29	72-3939	72-3940	小 戸
けあぶらん 福種	880-0123	宮崎市大字芳士584-2	48-9855	48-9844	檜
居宅介護支援 こさい	880-0121	宮崎市大字島之内7063番地 住吉コーポ1-A	78-3117	78-3117	北 ブロック
指定居宅介護支援事業所 有限会社 西山社会福祉士事務所	880-0125	宮崎市大字広原806番地2	39-6885	39-6899	東大宮

## 【訪問介護】

事業所名	郵便番号	住 所	電話番号	FAX番号	大 宮
訪問介護センター しおじ	880-0122	宮崎市大字塩路江良ノ上2782番74	86-7100	86-7101	住 吉
ヘルパーステーション ゆずり葉	880-0124	宮崎市大字新名爪4450-1	86-8213	86-8211	北
訪問介護ステーション うみがめ	880-0121	宮崎市大字島之内6951番地	86-8081	86-9862	佐土原
訪問介護ステーション アリア	880-0121	宮崎市大字島之内2345番地3	36-3820	36-3822	西 ブロック
笑福	880-0123	宮崎市大字芳士584番地2 2階	080-9704-6309	83-0356	大塚台
訪問介護 こさい	880-0121	宮崎市大字島之内7063 住吉コーポ1-A号室	78-3116	78-3112	生目台
訪問介護ステーション ささえ愛	880-0121	宮崎市大字島之内9686番地9	73-9412	73-9413	小松台
訪問介護ステーション アンジェロ	880-0121	宮崎市大字島之内字馬出7043番地	78-5525	78-5501	生 目
株式会社 ふれあいケアセンター	880-0121	宮崎市大字島之内9706-6 ぐみばるin102号	30-2588	30-2575	大 塚
リパティ宮崎 訪問介護事業所	880-0123	宮崎市大字芳士字五反田583-1	67-5510	67-5511	大 淀
ハートケア 訪問介護ステーション	880-0123	宮崎市大字芳士字平田785番地 山春ビル3 103	77-5688	39-8110	高 岡
ヘルパーステーション えがおの花	880-0125	宮崎市大字広原793番地10	77-4440	77-8008	南 ブロック

## 【訪問入浴】

事業所名	郵便番号	住 所	電話番号	FAX番号	赤 江
訪問入浴介護事業所 ぴーなっつ	880-0121	宮崎市大字島之内7507番地1	65-5000	65-5001	本 郷

## 【通所介護】

事業所名	郵便番号	住 所	電話番号	FAX番号	木 花
しおじデイサービスセンター	880-0122	宮崎市大字塩路江良ノ上2782番地74	86-7100	86-7101	青 島
この気なんの気 住吉センター	880-0122	宮崎市大字塩路字大久保535番1	36-3601	36-3602	田 野
リハビリ特化型デイサービス 繁 Kei	880-0125	宮崎市大字広原296番地1	78-0910	78-0911	清 武

国富町

綾 町

## 【通所介護】

事業所名	郵便番号	住 所	電話番号	FAX番号	中央 ブロック
のんびりデイあうん 住吉	880-0124	宮崎市大字新名爪1288番地11	71-0716	71-0717	中央東
デイサービス 島之内	880-0121	宮崎市大字島之内2345番地3	36-3866	36-3822	中央西
住之江デイサービスセンター	880-0121	宮崎市大字島之内2752番地	37-0605	37-0190	小 戸
カーリハ&菜園デイ みなみ	880-0121	宮崎市大字島之内3535番地2	39-5522	71-2437	檜
デイサービスセンター ささえ愛	880-0121	宮崎市大字島之内9686番地9	73-9412	73-9413	北 ブロック
デイサービス ふれあい	880-0121	宮崎市大字島之内9703-22	30-2588	30-2575	東大宮
通所介護事業所・こんべいとう	880-0123	宮崎市大字芳士1319-2	78-2220	78-2221	大 宮
デイサービス 平和の里	880-0123	宮崎市大字芳士字五反田573番地1	88-1166	39-8110	住 吉
リバティ宮崎 デイサービスセンター	880-0123	宮崎市大字芳士字祝田1334番地1	39-5555	39-5550	北
コンパスウォーク 宮崎島之内	880-0121	宮崎市大字島之内10578-17	33-9880	33-9881	佐土原

## 【通所リハビリテーション】

事業所名	郵便番号	住 所	電話番号	FAX番号	西 ブロック
市民の森クリニック 通所リハビリテーションセンター	880-0122	宮崎市大字塩路江良の上2783番地37	62-5351	62-5358	大塚台
介護老人保健施設 エンゼルホーム	880-0125	宮崎市大字広原字前原1350番地	37-1588	37-1556	生目台
医療法人雅会 河野整形外科デイケアなごみ	880-0121	宮崎市大字島之内7309番地	62-5032	62-5035	小松台
医療法人 河合整形外科クリニック	880-0123	宮崎市大字芳士1038-1	62-5211	62-5221	生 目

## 【短期入所生活介護】

事業所名	郵便番号	住 所	電話番号	FAX番号	大 塚
特別養護老人ホーム 住之江	880-0121	宮崎市大字島之内2752番地	37-0228	37-0190	大 淀
六角堂 短期入所生活介護事業所	880-0121	宮崎市大字島之内7391番地	88-7800	88-8080	高 岡

## 【短期入所療養介護】

事業所名	郵便番号	住 所	電話番号	FAX番号	南 ブロック
介護老人保健施設 エンゼルホーム	880-0125	宮崎市大字広原字前原1350番地	37-1588	37-1556	赤 江

## 【福祉用具貸与・販売】

事業所名	郵便番号	住 所	電話番号	FAX番号	本 郷
リ・バース株式会社 宮崎営業所	880-0124	宮崎市大字新名爪1407番地2	89-2610	89-2611	木 花
有限会社 グッドライフ	880-0121	宮崎市大字島之内6683-4	39-9886	39-9884	青 島

国富町

綾 町

## 【福祉用具貸与・販売】

事業所名	郵便番号	住 所	電話番号	FAX番号
株式会社フロンティア 宮崎営業所	880-0123	宮崎市大字芳士字今出2049番地1	37-3060	37-3061
合同会社 まんてん	880-0124	宮崎市大字新名爪80番地1 コーポヤスモト101号	090-1343-5891	74-6513

中央 ブロック
中央東
中央西
小 戸
檜

## 【地域密着型通所介護】

事業所名	郵便番号	住 所	電話番号	FAX番号
デイサービス おりーぶ	880-0124	宮崎市大字新名爪323番地2	39-7006	74-6622
デイサービス ゆずり葉	880-0124	宮崎市大字新名爪4452-1	86-8212	86-8214
デイ&ジム 歩	880-0121	宮崎市大字島之内1615番地	72-3667	72-3668
デイホーム すずの木	880-0121	宮崎市大字島之内字永池9293番地1	39-3307	39-3307

北 ブロック
東大宮
大 宮
住 吉
北
佐土原

## 【小規模多機能居宅介護】

事業所名	郵便番号	住 所	電話番号	FAX番号
小規模多機能ホーム ゆらり芳士	880-0123	宮崎市大字芳士字祝田1229-2	75-0085	75-0085

西 ブロック
大塚台
生目台

## 【認知症対応型通所介護】

事業所名	郵便番号	住 所	電話番号	FAX番号
認知症対応型通所介護事業所 福寿草	880-0125	宮崎市大字広原312番地1	39-5333	39-5806

小松台
生 目
大 塚
大 淀
高 岡

## 【社会福祉協議会】

事業所名	郵便番号	住 所	電話番号	FAX番号
住吉地区社会福祉協議会	880-0121	宮崎市大字島之内7409番地1 住吉地域センター内	36-3310	36-3310

南 ブロック
赤 江
本 郷

## 【グループホーム】

事業所名	郵便番号	住 所	電話番号	FAX番号
グループホーム 福寿草	880-0125	宮崎市大字広原312番地1	39-5333	39-5806
グループホーム スマイル	880-0121	宮崎市大字島之内2752番地	36-3660	39-4001
医療法人雅会 認知症高齢者グループホームかざぐるま	880-0121	宮崎市大字島之内7310番地1	30-2800	30-2866

木 花
青 島
田 野
清 武

## 【特定施設入居者生活介護】

事業所名	郵便番号	住 所	電話番号	FAX番号
ケアハウス島之内	880-0121	宮崎市大字島之内2345番地3	36-3820	36-3822

国富町
綾 町

## 【特定施設入居者生活介護】

事業所名	郵便番号	住 所	電話番号	FAX番号
介護付有料老人ホーム リバティ宮崎	880-0123	宮崎市大字芳士字祝田1334番地1	39-5555	39-5550

中央  
ブロック

中央東

中央西

小 戸

檜

## 【住宅型有料老人ホーム】

事業所名	郵便番号	住 所	電話番号	FAX番号
リバティ宮崎	880-0123	宮崎市大字芳士字祝田1334-1	39-5555	39-5550
ケアホーム こんぺいとう	880-0123	宮崎市大字芳士1319番地2	78-2220	78-2221
愛の郷	880-0123	宮崎市大字芳士字五反田583-1	67-5510	67-5511
平和の里	880-0123	宮崎市大字芳士573番地1	88-1165	39-8110
ひまわり	880-0121	宮崎市大字島之内9706-4	30-2588	30-2575
グランツ	880-0121	宮崎市大字島之内2345番地3	36-3823	36-3822
レインボーすみよし	880-0121	宮崎市大字島之内7067番地1	78-5500	78-5501
ケアホーム おりーぶ	880-0124	宮崎市大字新名爪323番地2	39-7006	74-6622
この気なんの気 住吉センター	880-0122	宮崎市大字塩路大久保535番地1	36-3601	36-3602
ホームえがお	880-0122	宮崎市大字塩路2575番地4	33-9937	33-9937
介護支援ホーム ささえ愛	880-0121	宮崎市大字島之内9686番地9	73-9412	73-9413
あっとホーム・ふるさと	880-0121	宮崎市大字島之内9659番地2	39-9148	39-9148
べにたけ荘	880-0121	宮崎市大字島之内宇野入6733番地	78-3111	78-3112
ケアホーム ほうじ	880-0123	宮崎市大字芳士973番地3	89-4135	89-4134
ゆずり葉 新名爪	880-0124	宮崎市大字新名爪4450-1	86-8210	86-8211
らんまんほうじ	880-0123	宮崎市大字芳士979番地3	78-6183	78-6186
しおじ	880-0122	宮崎市大字塩路江良ノ上2782番地74	86-7140	86-7101
高齢者対応賃貸マンション ふれあい館	880-0121	宮崎市大字島之内9703-22	30-2588	30-2575
宅老所 すずらん	880-0121	宮崎市大字島之内11111番地	69-2296	69-2296
ほっとホームあうん 住吉	880-0124	宮崎市大字新名爪1288番地11	71-0716	71-0717
デイホーム すずの木	880-0121	宮崎市大字島之内9293番地1	39-3307	39-3307
ナーシングホーム うみがめ	880-0121	宮崎市大字島之内6951番地	86-8081	86-9862

北  
ブロック

東大宮

大 宮

住 吉

北

佐土原

西  
ブロック

大塚台

生目台

小松台

生 目

大 塚

大 淀

高 岡

南  
ブロック

赤 江

本 郷

木 花

青 島

田 野

清 武

## 【介護付き有料老人ホーム】

事業所名	郵便番号	住 所	電話番号	FAX番号
リバティ宮崎	880-0123	宮崎市大字芳士字祝田1334-1	39-5555	39-5550

国富町

綾 町

## 【介護老人福祉施設（特別養護老人ホーム）】

事業所名	郵便番号	住 所	電話番号	FAX番号
特別養護老人ホーム 住之江	880-0121	宮崎市大字島之内2752番地	37-0228	37-0190
特別養護老人ホーム 六角堂	880-0121	宮崎市大字島之内7391番地	88-7800	88-8080

中央 ブロック
中央東
中央西
小 戸
檜

## 【介護老人保健施設（老人保健施設）】

事業所名	郵便番号	住 所	電話番号	FAX番号
介護老人保健施設 エンゼルホーム	880-0125	宮崎市大字広原字前原1350番地	37-1588	37-1556

北 ブロック
東大宮
大 宮

## 【軽費老人ホーム】

事業所名	郵便番号	住 所	電話番号	FAX番号
コーボ住吉荘	880-0122	宮崎市大字塩路2783-32	39-6336	39-6048

住 吉
北
佐土原

## 【ケアハウス】

事業所名	郵便番号	住 所	電話番号	FAX番号
ケアハウス 島之内	880-0121	宮崎市大字島之内2345-3	36-3820	36-3822

西 ブロック
大塚台
生目台

## 8 北地域

## 【在宅医療実施施設】

事業所名	郵便番号	住 所	電話番号	FAX番号
たなか内科	880-0044	宮崎市大字瓜生野2287-59	41-2300	41-2301
増田病院	880-0045	宮崎市大字大瀬町2176-1	41-1234	41-1233

小松台
生 目
大 塚
大 淀
高 岡

## 【訪問歯科】

事業所名	郵便番号	住 所	電話番号	FAX番号
ゆげデンタルオフィス	880-0043	宮崎市大字上北方24-6	72-6780	72-6780

南 ブロック
赤 江
本 郷

## 【訪問薬局】

事業所名	郵便番号	住 所	電話番号	FAX番号
瓜生野薬局	880-0044	宮崎市大字瓜生野2287-108	69-0669	69-9296
くらおか薬局	880-2234	宮崎市大字金崎字大迫1456-3	33-9575	33-9580
誠調剤薬局	880-0045	宮崎市大字大瀬町2176-5	41-2722	41-2726

木 花
青 島
田 野
清 武

国富町

綾 町

## 【訪問看護ステーション】

事業所名	郵便番号	住 所	電話番号	FAX番号
訪問看護ステーション てとて	880-0045	宮崎市大字大瀬町2176番地1	090-9585-3971	050-4561-1339

中央 ブロック
中央東
中央西
小 戸
樽

## 【地域包括支援センター】

事業所名	郵便番号	住 所	電話番号	FAX番号
北地区地域包括支援センター	880-0044	宮崎市大字瓜生野2286番地1	36-0902	41-2616

北 ブロック
東大宮
大 宮
住 吉
北
佐土原

## 【居宅介護支援事業所】

事業所名	郵便番号	住 所	電話番号	FAX番号
芳生苑在宅介護支援センター	880-0045	宮崎市大字大瀬町3190	41-0307	36-0177

## 【訪問介護】

事業所名	郵便番号	住 所	電話番号	FAX番号
有限会社 介護支援ホームれんげ荘	880-2234	宮崎市大字金崎2537番地1	36-0671	36-0672
株式会社 介護サービスかすみ草	880-2231	宮崎市大字糸原3261番地1	41-2755	41-2878

西 ブロック
大塚台
生目台
小松台
生 目

## 【通所介護】

事業所名	郵便番号	住 所	電話番号	FAX番号
デイサービス しらふじ	880-2231	宮崎市大字糸原400番地	41-0012	41-0031
社会福祉法人芳生会 芳生苑デイサービスセンター	880-0045	宮崎市大字大瀬町3190番地	41-3003	41-0113
こんふおた	880-0045	宮崎市大字大瀬町379番地1	41-5817	41-8863

大 塚
大 淀
高 岡

## 【通所リハビリテーション】

事業所名	郵便番号	住 所	電話番号	FAX番号
医療法人陽明会 増田病院	880-0045	宮崎市大字大瀬町2176-1	41-1234	41-1233

南 ブロック
赤 江
本 郷
木 花
青 島
田 野
清 武

## 【短期入所生活介護】

事業所名	郵便番号	住 所	電話番号	FAX番号
特別養護老人ホーム しらふじ	880-2231	宮崎市大字糸原字築瀬400番地	41-0012	41-0031
特別養護老人ホーム 芳生苑	880-0045	宮崎市大字大瀬町3190番地	41-0101	41-0306

国富町
綾 町



## 【福祉用具貸与・販売】

事業所名	郵便番号	住 所	電話番号	FAX番号
株式会社 九州ケアナビ	880-0044	宮崎市大字瓜生野115番地	73-8183	73-8184

中央  
ブロック

中央東

中央西

小 戸

楳

## 【地域密着型通所介護】

事業所名	郵便番号	住 所	電話番号	FAX番号
TMリハサービス	880-0044	宮崎市大字瓜生野3684番地1	36-0733	36-0736
有限会社 介護支援ホームれんげ荘	880-2234	宮崎市大字金崎2537番地1	36-0671	36-0672
有限会社 ケアセンター 彩	880-2231	宮崎市大字糸原2611番地3	36-0503	36-0504
小規模デイサービス cat life	880-2231	宮崎市大字糸原3487番地	72-6306	72-6307

北  
ブロック

東大宮

大 宮

住 吉

北

佐土原

## 【小規模多機能居宅介護】

事業所名	郵便番号	住 所	電話番号	FAX番号
芳生あやめ館	880-2231	宮崎市大字糸原字築瀬300番地1	71-6338	71-6347
ニチケアセンター 上北方	880-0043	宮崎市大字上北方717番地1	60-7765	20-0052

西  
ブロック

大塚台

生目台

## 【認知症対応型通所介護】

事業所名	郵便番号	住 所	電話番号	FAX番号
芳生めいとデイサービスセンター	880-0045	宮崎市大字大瀬町3190番地	41-3001	41-0306

小松台

生 目

大 塚

大 淀

## 【社会福祉協議会】

事業所名	郵便番号	住 所	電話番号	FAX番号
宮崎市北地区社会福祉協議会	880-0044	宮崎市大字瓜生野3909番地40 西部地区農村環境改善センター内	41-3511	41-3511

高 岡

南  
ブロック

赤 江

## 【グループホーム】

事業所名	郵便番号	住 所	電話番号	FAX番号
ニチケアセンター 上北方	880-0043	宮崎市大字上北方717番地1	60-7728	60-7729
グループホーム サンめいと	880-0045	宮崎市大字大瀬町3190番地	41-0408	41-0306

本 郷

木 花

青 島

田 野

清 武

## 【特定施設入居者生活介護】

事業所名	郵便番号	住 所	電話番号	FAX番号
ケアハウス 芳生ヴィラ	880-0045	宮崎市大字大瀬町3190番地	41-0902	41-0903

国富町

綾 町

## 【住宅型有料老人ホーム】

事業所名	郵便番号	住 所	電話番号	FAX番号
れんげ荘	880-2234	宮崎市大字金崎2537番地1	36-0671	36-0672
ケアホーム かすみ草	880-2231	宮崎市大字糸原3277番地6	41-2755	41-2878
ケアセンター 彩	880-2231	宮崎市大字糸原2611番地3	36-0503	36-0504
くつろぎ荘	880-0045	宮崎市大字大瀬町242番地3	77-8170	77-9815
つぼみ	880-2234	宮崎市大字金崎2234番地	55-0625	55-0635

中央  
ブロック

中央東

中央西

小 戸

檜

北  
ブロック

東大宮

大 宮

住 吉

北

佐土原

## 【介護老人福祉施設（特別養護老人ホーム）】

事業所名	郵便番号	住 所	電話番号	FAX番号
特別養護老人ホーム しらふじ	880-2231	宮崎市大字糸原字築瀬400番地	41-0012	41-0031
特別養護老人ホーム 芳生苑	880-0045	宮崎市大字大瀬町3190番地	41-0101	41-0306

西  
ブロック

大塚台

生目台

小松台

生 目

大 塚

大 淀

高 岡

南  
ブロック

赤 江

本 郷

木 花

青 島

田 野

清 武

国富町

綾 町

## 【ケアハウス】

事業所名	郵便番号	住 所	電話番号	FAX番号
芳生ヴィラ	880-0045	宮崎市大字大瀬町3190	41-0902	41-0903

## 9 佐土原地域

## 【在宅医療実施施設】

事業所名	郵便番号	住 所	電話番号	FAX番号
くらもと医院	880-0301	宮崎市佐土原町上田島字樋之口13番7号	30-5590	30-5591
さくらクリニック	880-0211	宮崎市佐土原町下田島字天神7851-4	30-1003	30-1006
タナカ在宅クリニック	880-0211	宮崎市佐土原町下田島20297番地45	55-0225	55-0226
ひだか胃腸科医院	880-0212	宮崎市佐土原町下那珂2022-8	73-7171	73-0241
宮元整形外科医院	880-0211	宮崎市佐土原町下田島12372	73-0633	73-0767
山村内科	880-0211	宮崎市佐土原町下田島9423-1	72-1001	72-1010

## 【訪問歯科】

事業所名	郵便番号	住 所	電話番号	FAX番号
太田歯科クリニック	880-0212	宮崎市佐土原町下那珂1247-22	73-4618	73-4636
かさはら歯科医院	880-0301	宮崎市佐土原町上田島字樋之口13-2	74-0222	74-0222
郡司歯科医院	880-0212	宮崎市佐土原町下那珂3351-3	73-1540	73-1540
こだま歯科医院	880-0303	宮崎市佐土原町東上那珂15844-11	74-4620	74-4002

## 【訪問歯科】

事業所名	郵便番号	住 所	電話番号	FAX番号	中央 ブロック
後藤歯科医院	880-0211	宮崎市佐土原町下田島8975-3	73-5301	73-5400	中央東
つねよし歯科医院	880-0301	宮崎市佐土原町上田島3957-1	74-0147	72-4099	中央西
いのうえ小児歯科	880-0211	宮崎市佐土原町下田島19276-9	30-1188	30-1188	小 戸 檜
黒木歯科医院	880-0301	宮崎市佐土原町上田島1931-1	74-1227	74-4345	
はまだ歯科医院	880-0212	宮崎市佐土原町下那珂5052-1	30-1233	30-1233	北 ブロック
りゅうたろう歯科クリニック	880-0211	宮崎市佐土原町下田島9394-1	33-9501	33-9502	東大宮

## 【訪問薬局】

事業所名	郵便番号	住 所	電話番号	FAX番号	大 宮 住 吉 北
なか調剤薬局	880-0303	宮崎市佐土原町東上那珂三反田14953-3	74-3410	74-3410	佐土原
株式会社 松の実薬局	880-0214	宮崎市佐土原町松小路14-5	73-6802	73-7926	

## 【訪問看護ステーション】

事業所名	郵便番号	住 所	電話番号	FAX番号	西 ブロック 大塚台
訪問看護ステーション なでしこ2号館	880-0211	宮崎市佐土原町下田島12220-9	30-1876	30-1877	生目台
訪問看護ステーション ラ・ポール サテライト佐土原	880-0214	宮崎市佐土原町松小路16番地12	89-0816	89-0817	小松台
わがや訪問看護ステーション	880-0212	宮崎市佐土原町下那珂791番地5	82-7513	82-7516	生 目
訪問看護ステーション ーツ葉 さどわらサテライト	880-0211	宮崎市佐土原町下田島6843-1	64-8195	64-8196	大 塚
訪問看護ステーション つむぎ	880-0211	宮崎市佐土原町下田島20312番地32	72-0365	83-0717	大 淀

## 【地域包括支援センター】

事業所名	郵便番号	住 所	電話番号	FAX番号	南 ブロック 赤 江
佐土原地区地域包括支援センター	880-0211	宮崎市佐土原町下田島20660番地3	48-7007	48-7101	本 郷

## 【居宅介護支援事業所】

事業所名	郵便番号	住 所	電話番号	FAX番号	木 花 青 島 田 野
訪問看護ステーション なでしこ2号館	880-0211	宮崎市佐土原町下田島12220-9	30-1876	30-1877	清 武
ケアプランセンター 恵る	880-0211	宮崎市佐土原町下田島9193-1 Casa Gracia 103	66-1663	69-1618	
ケアプランセンター こころ	880-0211	宮崎市佐土原町下田島11677番地3	71-0534	71-0540	国富町
相談支援センター 明照	880-0301	宮崎市佐土原町上田島1680番地1	55-0480	55-0481	
星空の都居宅介護支援センター さどわら	880-0212	宮崎市佐土原町下那珂3165番地1	73-5303	72-0633	綾 町

## 【居宅介護支援事業所】

事業所名	郵便番号	住 所	電話番号	FAX番号	中央 ブロック
ケアプランセンター 汐音	880-0213	宮崎市佐土原町石崎2丁目8番地1 シャイニー・ウイングB棟101号室	74-6894	74-6895	中央東
めぐみの里 居宅介護支援センター	880-0303	宮崎市佐土原町東上那珂12809番地1	30-5243	30-5242	中央西
居宅介護支援事業所 エソラ	880-0301	宮崎市佐土原町上田島3879番地	65-4672	65-6058	小 戸 樟

## 【訪問介護】

事業所名	郵便番号	住 所	電話番号	FAX番号	北 ブロック
ヘルパーステーション エリア宮崎	880-0211	宮崎市佐土原町下田島12219-136	64-8880	72-2800	東大宮
訪問介護 ゆりの里	880-0211	宮崎市佐土原町下田島19664番地1	72-0680	72-0681	大 宮
社会福祉法人明照福祉会 明照ヘルパーステーション	880-0211	宮崎市佐土原町下田島4568番地	74-4769	74-4779	住 吉
星空の都訪問介護センター さどわら	880-0212	宮崎市佐土原町下那珂3165番地1	73-5303	72-1714	北
ケアサービス 葉月	880-0301	宮崎市佐土原町上田島143番地46	69-5128	69-5128	佐土原
訪問介護 愛あい荘	880-0301	宮崎市佐土原町上田島4049-2	30-5468	74-0808	西 ブロック
ヘルパーステーション・ハンナ	880-0301	宮崎市佐土原町上田島4990番地3	74-2201	74-5004	大塚台
訪問介護事業所 まりあーじゅ	880-0302	宮崎市佐土原町西上那珂5622	75-0201	75-0212	生目台
ケアサービスはっぴー	880-0213	宮崎市佐土原町石崎3丁目7番地13 第一ピノキオコーポ107号	73-4400	74-5225	小松台
螢灯	880-0303	宮崎市佐土原町東上那珂15773-2	72-3400	72-3401	生 目
訪問介護ステーション あじさい	880-0211	宮崎市佐土原町下田島7824番地7	62-7455	62-7433	大 塚
介護サポート宮崎 ヘルパー派遣センター	880-0211	宮崎市佐土原町下田島11697番地5	39-7006	74-6622	大 淀

## 【通所介護】

事業所名	郵便番号	住 所	電話番号	FAX番号	南 ブロック
デイサービス ほおずき	880-0211	宮崎市佐土原町下田島11408番地2	77-5606	77-5607	赤 江
デイサービス ほほえみ	880-0211	宮崎市佐土原町下田島12183番地3	30-1510	30-1511	本 郷
デイサービスセンター エリア宮崎	880-0211	宮崎市佐土原町下田島12219-136	64-8880	72-2800	木 花
デイサービスセンター 千本桜坂	880-0211	宮崎市佐土原町下田島20510番地35	34-9301	34-9302	青 島
社会福祉法人明照福祉会 明照デイサービスセンター	880-0211	宮崎市佐土原町下田島4568	74-4769	74-4779	田 野
デイサービス はつらつ佐土原	880-0211	宮崎市佐土原町下田島9604-1	74-5110	74-5111	清 武
デイサービスセンター ひだまり2号館	880-0212	宮崎市佐土原町下那珂2967-78	73-7657	73-7658	
佐土原中央デイサービスセンター	880-0303	宮崎市佐土原町東上那珂12948番地1 佐土原地域福祉センター内	090-4358-8596	36-2024	国富町
デイサービス 燈	880-0303	宮崎市佐土原町東上那珂15773番地2	72-3400	72-3401	
通所サービス コモン久峰	880-0212	宮崎市佐土原町下那珂4518-403	71-2529	71-2533	綾 町

## 【通所介護】

事業所名	郵便番号	住 所	電話番号	FAX番号
デイサービス ヒロト	880-0211	宮崎市佐土原町下田島6989番地11	66-1245	66-1245
デイサービスセンター 結テラス	880-0301	宮崎市佐土原町上田島1687番地	55-0260	55-0235

中央  
ブロック

中央東

中央西

小 戸

檜

## 【通所リハビリテーション】

事業所名	郵便番号	住 所	電話番号	FAX番号
宮元整形外科医院	880-0211	宮崎市佐土原町下田島12372	30-1858	36-1233

北  
ブロック

東大宮

大 宮

住 吉

## 【短期入所生活介護】

事業所名	郵便番号	住 所	電話番号	FAX番号
星空の都ショートステイセンター さどわら	880-0212	宮崎市佐土原町下那珂3165番地1	73-5303	72-0633
特別養護老人ホーム めぐみの里	880-0303	宮崎市佐土原町東上那珂12809番地1	30-5241	30-5242

北

佐土原

## 【短期入所療養介護】

事業所名	郵便番号	住 所	電話番号	FAX番号
佐土原病院 介護医療院	880-0301	宮崎市佐土原町上田島3873番地	74-0012	74-0031

西  
ブロック

大塚台

生目台

小松台

生 目

## 【福祉用具貸与・販売】

事業所名	郵便番号	住 所	電話番号	FAX番号
株式会社 エイド宮崎	880-0211	宮崎市佐土原町下田島12286番地1	72-1233	73-8969
株式会社 トーフク	880-0303	宮崎市佐土原町東上那珂17588番地8	74-4300	74-4040

大 塚

大 淀

高 岡

## 【地域密着型通所介護】

事業所名	郵便番号	住 所	電話番号	FAX番号
コモン 広瀬	880-0211	宮崎市佐土原町下田島20031-1 グレートロック104号	71-2713	71-2713
ひだまりデイサービスセンター	880-0211	宮崎市佐土原町下田島7823番地22	72-2375	72-2378
デイサービス LIFE SPACE つづく	880-0301	宮崎市佐土原町上田島1885番地	41-6560	41-6570
デイサービス ゲスト・ハウス	880-0211	宮崎市佐土原町下田島12233番地3	41-5631	41-5632
星空の都デイサービスセンター さどわら	880-0212	宮崎市佐土原町下那珂3165番地1	73-5303	72-1714

南  
ブロック

赤 江

本 郷

木 花

青 島

田 野

清 武

国富町

綾 町

## 【認知症対応型通所介護】

認知症対応型 明照デイサービスセンター	880-0211	宮崎市佐土原町下田島4575-1	30-5580	74-0401
めぐみの里 デイサービスセンター	880-0303	宮崎市佐土原町東上那珂12898番地	74-4515	74-4515

中央 ブロック
中央東
中央西
小 戸
檜

## 【看護小規模多機能型居宅介護】

事業所名	郵便番号	住 所	電話番号	FAX番号
看護小規模多機能型居宅介護 はなまる	880-0211	宮崎市佐土原町下田島12133番地45	74-8970	74-8971
看護小規模多機能型居宅介護 はなまる緑	880-0301	宮崎市佐土原町上田島8113番地1	77-8961	77-8962

北 ブロック
東大宮
大 宮
住 吉
北
佐土原

## 【社会福祉協議会】

事業所名	郵便番号	住 所	電話番号	FAX番号
宮崎市社会福祉協議会 佐土原支所	880-0303	宮崎市佐土原町東上那珂12948-1	36-2020	36-2024

## 【グループホーム】

事業所名	郵便番号	住 所	電話番号	FAX番号
グループホーム かがやき	880-0211	宮崎市佐土原町下田島12373番地1	36-1220	73-0767
グループホーム 明照	880-0211	宮崎市佐土原町下田島4575-1	30-5580	74-0401
グループホーム けやき	880-0211	宮崎市佐土原町下田島江川崎11413番地10	72-1139	72-1139
グループホーム くるみ	880-0212	宮崎市佐土原町下那珂字下ノ山2962番地6	73-2711	73-2775

西 ブロック
大塚台
生目台
小松台
生 目
大 塚
大 淀
高 岡

## 【特定施設入居者生活介護】

事業所名	郵便番号	住 所	電話番号	FAX番号
介護付有料老人ホーム ウェルケア安寿	880-0211	宮崎市佐土原町下田島20113番地26	65-8200	65-8201
介護付有料老人ホーム あじさい	880-0211	宮崎市佐土原町下田島字上ノ園7824番地7	62-7455	62-7433
望洋園 特定施設入居者生活介護事業所	880-0212	宮崎市佐土原町下那珂43番地1	73-0161	72-0321
介護付有料老人ホーム ウェルコート佐土原	880-0301	宮崎市佐土原町上田島5110番地	36-2160	36-2162

南 ブロック
赤 江
本 郷
木 花
青 島
田 野
清 武

## 【住宅型有料老人ホーム】

事業所名	郵便番号	住 所	電話番号	FAX番号
ウェルケア安寿	880-0211	宮崎市佐土原町下田島20113番地26	65-8200	65-8201
エリア宮崎	880-0211	宮崎市佐土原町下田島12219-136	64-8880	72-2800
宅老所 ゆりの里	880-0211	宮崎市佐土原町下田島19658-1	72-0680	72-0681
螢灯	880-0211	宮崎市佐土原町下田島11408-2	77-5606	77-5607

国富町
綾 町

## 【住宅型有料老人ホーム】

事業所名	郵便番号	住 所	電話番号	FAX番号	中央 ブロック
千本桜坂	880-0211	宮崎市佐土原町下田島20510番地35	34-9301	34-9302	中央東
ケアホーム ほほえみ	880-0302	宮崎市佐土原町西上那珂4447番地	090-5730-8274	30-1511	中央西
ケアリング まりあーじゅ	880-0302	宮崎市佐土原町西上那珂5619番地3	75-0201	75-0212	小 戸 檜
愛あい荘	880-0302	宮崎市佐土原町西上那珂字真米2413番地1	30-5530	74-0808	
くまむたケアホーム	880-0212	宮崎市佐土原町下那珂1942番地5	73-6517	73-8034	北 ブロック
燈	880-0303	宮崎市佐土原町東上那珂15773-2	72-3400	72-3401	東大宮
高台	880-0302	宮崎市佐土原町西上那珂7091-1	(0983)44-3171	(0983)44-3172	大 宮
ケアリング まりあーじゅ るなーる	880-0302	宮崎市佐土原町西上那珂5622番地	75-0201	75-0212	住 吉
ケアホーム しおん	880-0301	宮崎市佐土原町上田島4091-2	74-2202	74-5004	北
緑のこみち佐土原	880-0211	宮崎市佐土原町下田島210番地	77-6321	86-8321	佐土原
ハナミズキ	880-0211	宮崎市佐土原町下田島12262番地2	67-5070	67-5071	
結テラス	880-0301	宮崎市佐土原町上田島1687番地	55-0260	55-0235	西 ブロック

## 【介護付き有料老人ホーム】

事業所名	郵便番号	住 所	電話番号	FAX番号	大塚台
ウェルコート佐土原	880-0301	宮崎市佐土原町上田島5110番地	36-2160	36-2162	生目台
あじさい	880-0211	宮崎市佐土原町下田島7824-7	62-7455	62-7433	小松台
ウェルケア安寿	880-0211	宮崎市佐土原町下田島20113番地26	65-8200	65-8201	生 目
					大 塚
					大 淀
					高 岡

## 【介護老人福祉施設（特別養護老人ホーム）】

事業所名	郵便番号	住 所	電話番号	FAX番号	南 ブロック
星空の都さどわら	880-0212	宮崎市佐土原町下那珂3165番地1	73-5303	72-0633	赤 江
特別養護老人ホーム めぐみの里	880-0303	宮崎市佐土原町東上那珂12809番地1	30-5241	30-5242	本 郷
					木 花

## 【介護医療院】

事業所名	郵便番号	住 所	電話番号	FAX番号	青 島
医療法人博愛社 佐土原病院	880-0301	宮崎市佐土原町上田島3873番地	74-0012	74-0031	田 野
					清 武

## 【養護老人ホーム】

事業所名	郵便番号	住 所	電話番号	FAX番号	国富町
望洋園	880-0212	宮崎市佐土原町下那珂43-1	73-0161	72-0321	綾 町

## 【生活支援ハウス】

事業所名	郵便番号	住 所	電話番号	FAX番号
生活支援ハウス 星空の都さどわら	880-0212	宮崎市佐土原町下那珂3165番地1	73-5303	72-0633

中央  
ブロック

中央東

中央西

小 戸

檜

## 西ブロック

## 10 大塚台地域

## 【訪問薬局】

事業所名	郵便番号	住 所	電話番号	FAX番号
いこい調剤薬局	880-2105	宮崎市大塚台西1丁目1-42	65-6151	65-6152

北  
ブロック

東大宮

大 宮

住 吉

北

## 【地域包括支援センター】

事業所名	郵便番号	住 所	電話番号	FAX番号
大塚台・生目台地区地域包括支援センター	880-2105	宮崎市大塚台西2丁目18番地1 大塚台地域事務所内	62-3671	62-3670

佐土原

西  
ブロック

大塚台

生目台

## 【訪問介護】

事業所名	郵便番号	住 所	電話番号	FAX番号
あかつきヘルパーサービス	880-2105	宮崎市大塚台西2丁目38番地2	48-6556	48-6557

小松台

生 目

大 塚

大 淀

## 【社会福祉協議会】

事業所名	郵便番号	住 所	電話番号	FAX番号
大塚台地区社会福祉協議会	880-2105	宮崎市大塚台西2丁目19番1号 大塚台地域福祉コミュニティセンター内	48-2885	48-2885

高 岡

## 【グループホーム】

事業所名	郵便番号	住 所	電話番号	FAX番号
グループホーム 野の花	880-2105	宮崎市大塚台西3丁目23-2	47-2280	47-2280
グループホーム 大塚台	880-0952	宮崎市大塚台東1丁目1-4	47-2610	47-2635

南  
ブロック

赤 江

本 郷

木 花

青 島

田 野

清 武

## 11 生目台地域

## 【在宅医療実施施設】

事業所名	郵便番号	住 所	電話番号	FAX番号
生目台カリヨンクリニック	880-0942	宮崎市生目台東4丁目6-1	77-7501	77-7502

国富町

綾 町



## 【訪問歯科】

事業所名	郵便番号	住 所	電話番号	FAX番号
宮田歯科医院	880-0942	宮崎市生目台東1丁目1-1	59-5209	59-5209

中央  
ブロック

中央東

中央西

小 戸

櫛

## 【訪問薬局】

事業所名	郵便番号	住 所	電話番号	FAX番号
さくら薬局	880-0942	宮崎市生目台東4丁目18-6	52-6907	50-7239

北  
ブロック

東大宮

大 宮

## 【訪問看護ステーション】

事業所名	郵便番号	住 所	電話番号	FAX番号
結 訪問看護ステーション	880-0942	宮崎市生目台東1丁目20番地3	78-3588	78-3589

住 吉

北

佐土原

## 【地域包括支援センター】

事業所名	郵便番号	住 所	電話番号	FAX番号
大塚台・生目台地区地域包括支援センター	880-2105	宮崎市大塚台西2丁目18番地1 大塚台地域事務所内	62-3671	62-3670

西  
ブロック

大塚台

生目台

## 【居宅介護支援事業所】

事業所名	郵便番号	住 所	電話番号	FAX番号
宮崎西在宅介護支援センター	880-0942	宮崎市生目台東4丁目5-3	50-2158	50-1745
合同会社 ケアプラン亀元	880-0943	宮崎市生目台西1丁目3-11	53-4147	69-2144

小松台

生 目

大 塚

大 淀

高 岡

## 【通所介護】

事業所名	郵便番号	住 所	電話番号	FAX番号
生目台デイサービスセンター	880-0942	宮崎市生目台東4丁目5-3	50-2061	50-1745

南  
ブロック

赤 江

本 郷

## 【地域密着型通所介護】

事業所名	郵便番号	住 所	電話番号	FAX番号
デイホーム なかしま	880-0942	宮崎市生目台東1丁目22番2号	50-6750	50-6750

木 花

青 島

田 野

清 武

## 【社会福祉協議会】

事業所名	郵便番号	住 所	電話番号	FAX番号
生目台地区社会福祉協議会	880-0942	宮崎市生目台東4丁目6番2号 生目台地区交流センター内	64-0949	64-0949

国富町

綾 町

## 【住宅型有料老人ホーム】

事業所名	郵便番号	住 所	電話番号	FAX番号
デイホーム なかしま	880-0942	宮崎市生目台東1丁目22-2	50-6750	50-6750

中央  
ブロック

中央東

中央西

小 戸

檜

## 【ケアハウス】

事業所名	郵便番号	住 所	電話番号	FAX番号
杏番館	880-0942	宮崎市生目台東4丁目5-3	50-1180	50-1745

北  
ブロック

東大宮

大 宮

住 吉

北

佐土原

## 12 小松台地域

## 【訪問歯科】

事業所名	郵便番号	住 所	電話番号	FAX番号
さいしょ歯科	880-0955	宮崎市桜ヶ丘町419-1	48-1265	48-1765

西  
ブロック

大塚台

生目台

小松台

生 目

大 塚

大 淀

高 岡

## 【地域包括支援センター】

事業所名	郵便番号	住 所	電話番号	FAX番号
生目・小松台地区地域包括支援センター	880-2104	宮崎市大字浮田3000番地1 生目地区交流センター内	62-3855	62-3877

## 【地域密着型通所介護】

事業所名	郵便番号	住 所	電話番号	FAX番号
お家deデイサービス リハビリLab小松台	880-0953	宮崎市小松台東3丁目2番21	86-6211	86-6228

## 【社会福祉協議会】

事業所名	郵便番号	住 所	電話番号	FAX番号
小松台地区社会福祉協議会	880-0954	宮崎市小松台西1丁目10番7号 小松台地域事務所内	62-3966	62-3966

南  
ブロック

赤 江

本 郷

木 花

青 島

田 野

清 武

## 【住宅型有料老人ホーム】

事業所名	郵便番号	住 所	電話番号	FAX番号
あおぞら	880-0956	宮崎市小松台南町14番地12	88-1556	88-1557

## 13 生目地域

## 【在宅医療実施施設】

事業所名	郵便番号	住 所	電話番号	FAX番号
富吉共立医院	880-2114	宮崎市大字富吉2139	48-2211	48-2212

国富町

綾 町

## 【在宅医療実施施設】

事業所名	郵便番号	住 所	電話番号	FAX番号
福井医院	880-2104	宮崎市大字浮田3127	47-4131	47-4131
藤木内科外科クリニック	880-2112	宮崎市大字小松2980番地1	47-0852	47-0860

中央  
ブロック

中央東

中央西

小 戸

檜

## 【訪問歯科】

事業所名	郵便番号	住 所	電話番号	FAX番号
木田歯科医院	880-2112	宮崎市大字小松3239-2	47-3414	47-3414
小松くろき歯科	880-2112	宮崎市大字小松1203-69	47-5878	47-1549
宮崎歯科福祉センター	880-2102	宮崎市大字有田1376番地	41-4335	41-4336
むた歯科医院	880-2114	宮崎市大字富吉804番地	47-5223	47-5223
潤和会 くすの木歯科	880-2112	宮崎市大字小松1133番地1	62-3250	62-3251

北  
ブロック

東大宮

大 宮

住 吉

北

佐土原

## 【訪問薬局】

事業所名	郵便番号	住 所	電話番号	FAX番号
はまゆう調剤薬局	880-2112	宮崎市大字小松2986-5	47-3685	47-3868
こうの調剤薬局	880-2112	宮崎市大字小松字前田2704	47-0268	47-0268
はな薬局	880-2104	宮崎市大字浮田3313-1	71-1020	71-1019

西  
ブロック

大塚台

生目台

小松台

生 目

大 塚

大 淀

## 【訪問看護ステーション】

事業所名	郵便番号	住 所	電話番号	FAX番号
訪問看護ステーション やわらぎ	880-2112	宮崎市大字小松1119番地	48-0316	48-5123
訪問看護ステーション 夢	880-2112	宮崎市大字小松260番地	88-1683	88-1684
こどもとおとなの訪問看護 ろけっと★ステーション	880-2101	宮崎市大字跡江665番地	89-4717	89-4723
訪問看護ステーション 葵	880-2111	宮崎市大字柏原425番地 1階	89-5535	89-5536
訪問看護ステーション 燦久寿	880-2112	宮崎市大字小松301番地1	71-0755	41-7530
訪問看護ステーション Calm 小松	880-2112	宮崎市大字小松1203-8	67-6463	72-8131
訪問看護ステーション リン	880-2102	宮崎市大字有田320番地3	55-0266	55-0267

高 岡

南  
ブロック

赤 江

本 郷

木 花

青 島

田 野

清 武

## 【地域包括支援センター】

事業所名	郵便番号	住 所	電話番号	FAX番号
生目・小松台地区地域包括支援センター	880-2104	宮崎市大字浮田3000番地1 生目地区交流センター内	62-3855	62-3877

国富町

綾 町

## 【居宅介護支援事業所】

事業所名	郵便番号	住 所	電話番号	FAX番号	中央 ブロック
社会福祉法人凌雲堂 宮崎在宅介護支援センター	880-2101	宮崎市大字跡江2366番地	47-5759	48-1284	中央東
ケアプランセンター 輝	880-2101	宮崎市大字跡江2912番地1	47-7592	41-6511	中央西
医療法人 岡田整形外科 居宅介護支援事業所	880-2104	宮崎市大字浮田3313番地1	47-1288	47-2551	小 戸
潤和会居宅介護支援事業所	880-2112	宮崎市大字小松1158番地	48-3081	48-3123	檜
富吉慶明会在宅介護支援センター	880-2114	宮崎市大字富吉2135番地3	47-5661	48-6090	

## 【訪問介護】

事業所名	郵便番号	住 所	電話番号	FAX番号	北 ブロック
訪問介護ステーション アルバ	880-2112	宮崎市大字小松1133番地 カーサ・アルバ吉番館3階	62-3031	62-3032	東大宮
訪問介護事業所 花温	880-2112	宮崎市大字小松200番地1	47-7887	47-0880	大 宮
訪問介護ステーション 優	880-2112	宮崎市大字小松260番地	88-1682	47-8466	住 吉
合同会社 ヘルパーステーション木蓮	880-2112	宮崎市大字小松2687番地13	47-2580	47-7974	北
ハートフル・ケア小松	880-2112	宮崎市大字小松3259番地	47-0866	55-0273	佐土原
社会福祉法人凌雲堂 介護ヘルパー派遣センター	880-2101	宮崎市大字跡江2366番地	48-1267	48-1284	
ほっとすてーしょん 翼	880-2101	宮崎市大字跡江528番地八号	47-5501	48-0233	西 ブロック
社会福祉法人まほろば福祉会 ももたろう	880-2101	宮崎市大字跡江609番地1	48-3820	62-4301	大塚台
訪問介護ステーション ふれあい	880-2104	宮崎市大字浮田3313番地1	47-1162	47-2551	生目台
有限会社 ケアホームやすらぎ荘ヘルパー派遣事業室	880-2102	宮崎市大字有田129番地8	48-2260	48-6100	小松台
ヘルパーステーション グランマ	880-2103	宮崎市大字生目156番地	33-9300	33-9288	生 目
福祉サービス Base one	880-2104	宮崎市大字浮田1009番地5	080-4655-4144	33-9533	大 塚
訪問介護 田園	880-2112	宮崎市大字小松1052番地	48-6877	47-8587	大 淀
ふれあい福祉サービス	880-2112	宮崎市大字小松1030番地1	30-9560	30-9039	高 岡

## 【通所介護】

事業所名	郵便番号	住 所	電話番号	FAX番号	南 ブロック
障がい者デイサービス サニースマイル	880-2112	宮崎市大字小松1030番地1	71-2281	71-2282	赤 江
デイサービスステーション アルバ	880-2112	宮崎市大字小松1133番地 カーサ・アルバ吉番館4階	62-3033	62-3034	本 郷
デイサービスセンター ゆっとねす	880-2112	宮崎市大字小松1158番地9	62-3121	41-6650	木 花
はるのもり	880-2112	宮崎市大字小松204番地2	65-4777	65-4700	青 島
ハートフル・ケア小松	880-2112	宮崎市大字小松3259番地	47-0866	55-0273	田 野
有限会社 セカンドステージデイサービス・グランパ	880-2103	宮崎市大字生目156番地	62-3011	62-3077	清 武

国富町

綾 町

## 【通所介護】

事業所名	郵便番号	住 所	電話番号	FAX番号	中央 ブロック
社会福祉法人凌雲堂 宮崎デイサービスセンター	880-2101	宮崎市大字跡江2366番地	47-0781	48-1284	中央東
デイサービスセンター 田園いきめ	880-2101	宮崎市大字跡江3511番地	77-8360	77-8361	中央西
デイサービス サニーサンデイ	880-2104	宮崎市大字浮田3321番地	62-3281	47-2551	小 戸 樟

## 【通所リハビリテーション】

事業所名	郵便番号	住 所	電話番号	FAX番号	北 ブロック
通所リハビリテーション あびりんす	880-2112	宮崎市大字小松1119番地	47-5341	30-4660	東大宮
介護老人保健施設 ひむか苑	880-2112	宮崎市大字小松1158番地	47-3434	47-5376	大 宮
このはな介護老人保健施設	880-2104	宮崎市大字浮田1677番地3	82-8600	82-8601	住 吉
通所リハビリテーション 一喜一喜	880-2104	宮崎市大字浮田3313-1	47-1162	47-2551	北
					佐土原

## 【短期入所生活介護】

事業所名	郵便番号	住 所	電話番号	FAX番号	西 ブロック
特別養護老人ホーム 悠楽園	880-2101	宮崎市大字跡江2366番地	47-5377	48-3119	大塚台
養護盲老人ホーム 生目幸明荘	880-2101	宮崎市大字跡江2366番地	47-3452	47-3457	生目台

## 【短期入所療養介護】

事業所名	郵便番号	住 所	電話番号	FAX番号	生 目
介護老人保健施設 ひむか苑	880-2112	宮崎市大字小松1158番地	47-3434	47-5376	大 塚
このはな介護老人保健施設	880-2104	宮崎市大字浮田1677番地3	82-8600	82-8601	大 淀
					高 岡

## 【福祉用具貸与・販売】

事業所名	郵便番号	住 所	電話番号	FAX番号	南 ブロック
株式会社 エミング	880-2112	宮崎市大字小松字上川原1052番地	47-6011	47-8587	赤 江

## 【地域密着型通所介護】

事業所名	郵便番号	住 所	電話番号	FAX番号	本 郷
ほっとすてーしょん 翼 通所介護事業所	880-2101	宮崎市大字跡江528番地八号	48-2244	48-0233	木 花
デイサービスあくた 生目店	880-2101	宮崎市大字跡江字城平1973番地1	89-4818	89-4819	青 島
デイハウス みずたま	880-2102	宮崎市大字有田317番地1	47-8011	47-8021	田 野
					清 武

綾 町

国富町

## 【小規模多機能型居宅介護】

事業所名	郵便番号	住 所	電話番号	FAX番号
小規模多機能ホーム いきめ	880-2112	宮崎市大字小松字口ノ坪2861番地	48-3344	48-0440
小規模多機能型居宅介護 とみよし	880-2114	宮崎市大字富吉2139番地2	30-4567	30-4568

中央  
ブロック

中央東

中央西

小 戸

檜

## 【認知症対応型通所介護】

事業所名	郵便番号	住 所	電話番号	FAX番号
認知症対応型通所介護 さくら富吉	880-2114	宮崎市大字富吉2139番地2	48-3456	48-3434

北  
ブロック

東大宮

大 宮

住 吉

## 【看護小規模多機能型居宅介護】

事業所名	郵便番号	住 所	電話番号	FAX番号
看護小規模多機能型居宅介護事業所 やわらぎ	880-2112	宮崎市大字小松1133番地 カーサ・アルバ壱番館2階	47-6707	47-6706
看護小規模多機能型居宅介護 らふーら	880-2112	宮崎市大字小松2987番地1	62-3214	62-3215

北

佐土原

西  
ブロック

大塚台

生目台

小松台

生 目

大 塚

大 淀

高 岡

## 【定期巡回・随時対応型訪問介護看護】

事業所名	郵便番号	住 所	電話番号	FAX番号
定期巡回・随時対応型訪問介護看護ステーション アルバ	880-2112	宮崎市大字小松1133番地 カーサ・アルバ壱番館3階	62-3031	62-3032
定期巡回・随時対応型訪問介護看護事業所 輪(りん)	880-2102	宮崎市大字有田320番地3	48-5300	48-5301

## 【社会福祉協議会】

事業所名	郵便番号	住 所	電話番号	FAX番号
生目地区社会福祉協議会	880-2104	宮崎市大字浮田3000番地 生目地区交流センター内	62-4610	62-4610

南  
ブロック

赤 江

本 郷

木 花

青 島

田 野

清 武

## 【グループホーム】

事業所名	郵便番号	住 所	電話番号	FAX番号
グループホーム ほのぼの小松	880-2112	宮崎市大字小松1173番地2	47-6555	47-6555
グループホーム きみの田荘	880-2112	宮崎市大字小松2853番地	73-8822	47-8855
認知症高齢者グループホーム 悠悠	880-2101	宮崎市大字跡江2366番地	48-3261	48-3262
グループホーム 一喜一喜	880-2104	宮崎市大字浮田3318番地	30-4821	47-2551
グループホーム 楽楽	880-2104	宮崎市大字浮田3321番地	62-3280	47-2551

国富町

綾 町

## 【特定施設入居者生活介護】

事業所名	郵便番号	住 所	電話番号	FAX番号	中央 ブロック
ケアホーム ふじき	880-2112	宮崎市大字小松3015-1	78-4807	78-4808	中央東
ケアハウス 生目の郷	880-2112	宮崎市大字小松2872-1	47-3355	47-5288	中央西
ケアヴィレッジ・グランパ	880-2103	宮崎市大字生目156番地	62-3011	62-3077	小 戸 檜
生目幸明荘（養護盲老人ホーム）	880-2101	宮崎市大字跡江2366番地	47-3452	47-3457	
養護老人ホーム 長寿園	880-2104	宮崎市大字浮田1664番地3	78-0059	47-0013	北 ブロック

## 【住宅型有料老人ホーム】

事業所名	郵便番号	住 所	電話番号	FAX番号	東大宮 大 宮 住 吉 北 佐土原
ケアヴィレッジ・グランマ	880-2103	宮崎市大字生目156番地	33-9300	33-9288	北
ケアホーム やすらぎ荘	880-2102	宮崎市大字有田129番地8	48-2260	48-6100	佐土原
そら	880-2114	宮崎市大字富吉5232番地2	33-9100	33-9901	
花温	880-2112	宮崎市大字小松200番地1	47-7887	47-0880	西 ブロック
ハートフル・ケア 小松	880-2112	宮崎市大字小松3259番地	47-0866	55-0273	大塚台
神宮の杜 三号館	880-2112	宮崎市大字小松1330番地1	89-2929	48-0606	生目台
果夢ホーム	880-2112	宮崎市大字小松260番地	88-1682	47-8466	小松台
ケアホーム 木蓮	880-2112	宮崎市大字小松2687番地13	47-2580	47-7974	生 目
さんぼみち	880-2116	宮崎市大字細江3932-1	73-9680	73-9681	大 塚
アンジェの森	880-2116	宮崎市大字細江3898-1	75-0553	75-0069	大 淀
かさかしげ	880-2101	宮崎市大字跡江1623番地	67-5333	74-5455	高 岡
輪（りん）	880-2102	宮崎市大字有田324番地1	48-5300	48-5301	
古民家いきめ	880-2102	宮崎市大字有田2144番地1	69-2094	69-2894	南 ブロック
ほっとホーム あうん吉郷	880-2112	宮崎市大字小松301番地1	41-7520	41-7530	赤 江
ケアホーム なの花	880-2112	宮崎市大字小松1173-2	65-7105	65-7106	本 郷 木 花

## 【介護付き有料老人ホーム】

事業所名	郵便番号	住 所	電話番号	FAX番号	青 島 田 野 清 武
ケアヴィレッジ・グランパ	880-2103	宮崎市大字生目156番地	62-3011	62-3077	清 武
ケアホーム ふじき	880-2112	宮崎市大字小松3015-1	78-4807	78-4808	

国富町

綾 町

## 【介護老人福祉施設（特別養護老人ホーム）】

事業所名	郵便番号	住 所	電話番号	FAX番号
特別養護老人ホーム 悠楽園	880-2101	宮崎市大字跡江2366番地	47-5377	48-3119

中央 ブロック
中央東
中央西
小 戸
楳

## 【介護老人保健施設（老人保健施設）】

事業所名	郵便番号	住 所	電話番号	FAX番号
介護老人保健施設 ひむか苑	880-2112	宮崎市大字小松1158番地	47-3434	47-5376
このはな介護老人保健施設	880-2104	宮崎市大字浮田1677番地3	82-8600	82-8601

北 ブロック
東大宮
大 宮
住 吉
北
佐土原

## 【養護老人ホーム】

事業所名	郵便番号	住 所	電話番号	FAX番号
生目幸明荘（養護盲老人ホーム）	880-2101	宮崎市大字跡江2366番地	47-3452	47-3457
長寿園	880-2104	宮崎市大字浮田1664番地3	78-0059	47-0013

西 ブロック
-----------

## 【ケアハウス】

事業所名	郵便番号	住 所	電話番号	FAX番号
ケアハウス 生目の郷	880-2112	宮崎市大字小松口ノ坪2872番地1	47-3355	47-5288

大塚台
生目台
小松台
生 目
大 塚
大 淀
高 岡

## 【サービス付き高齢者向け住宅】

事業所名	郵便番号	住 所	電話番号	FAX番号
カーサ・アルパギ番館	880-2112	宮崎市大字小松1133番地	47-6662	47-6698

## 14 大塚地域

## 【在宅医療実施施設】

事業所名	郵便番号	住 所	電話番号	FAX番号
おおつか生協クリニック	880-0951	宮崎市大塚町大迫南平4401-2	52-6715	51-9004
稲倉医院	880-0951	宮崎市大塚町馬場崎3554-2	53-1411	53-1412
猪島医院	880-0951	宮崎市大塚町馬場崎3526-2	51-7700	51-7739
徳田内科とくだ小児科	880-0951	宮崎市大塚町大塩道下4747	54-3299	54-8203
フタバ皮膚科形成外科医院	880-0951	宮崎市大塚町馬場崎3523-1	53-8877	53-8294

南 ブロック
赤 江
本 郷
木 花
青 島
田 野
清 武

国富町

綾 町



## 【訪問歯科】

事業所名	郵便番号	住 所	電話番号	FAX番号	中央 ブロック
いりの歯科医院	880-0951	宮崎市大塚町権現昔764-1	47-4744	47-6269	中央東
祝子歯科	880-0951	宮崎市大塚町祝子前1783-4	83-0118	83-0188	中央西
タカハシ歯科医院	880-0951	宮崎市大塚町地藏田4612-5	51-9711	51-9711	小 戸
中川歯科医院	880-0951	宮崎市大塚町馬場崎3546-1	52-1880	72-3880	檜
にしな歯科医院	880-0951	宮崎市大塚町池の内1123-20	47-6515	47-6312	北 ブロック

## 【訪問薬局】

事業所名	郵便番号	住 所	電話番号	FAX番号	東大宮
そうごう薬局 大塚店	880-0951	宮崎市大塚町樋ノ口1884-5	63-0611	59-6522	大 宮
タカフジ薬局 大塚店	880-0951	宮崎市大塚町権現昔781番地11	48-1824	48-1856	住 吉
					北
					佐土原

## 【訪問看護ステーション】

事業所名	郵便番号	住 所	電話番号	FAX番号	西 ブロック
訪問看護ステーション あいに	880-0951	宮崎市大塚町窪田3326番地 202号室	55-0575	55-0576	大塚台
あいず訪問看護ステーション宮崎	880-0951	宮崎市大塚町乱橋4551-1 ユーフホームズ本社ビル1階	67-5088	67-5087	生目台
訪問看護ステーション 光の糸	880-0951	宮崎市大塚町西ノ後3397番地7	71-2463	71-2464	小松台
訪問看護ステーション 栞	880-0951	宮崎市大塚町乱橋4506番地4 アメニティ大塚Ⅱ102号	77-5546	77-5547	生 目
どこでも訪問看護ステーション	880-0951	宮崎市大塚町祝子前1798-1 セゾンハイム103号	77-6528	77-6615	大 塚

## 【地域包括支援センター】

事業所名	郵便番号	住 所	電話番号	FAX番号	南 ブロック
大塚地区地域包括支援センター	880-0951	宮崎市大塚町乱橋4550番地2	65-8181	65-8182	赤 江

## 【居宅介護支援事業所】

事業所名	郵便番号	住 所	電話番号	FAX番号	本 郷
居宅介護支援事業所 そら	880-0951	宮崎市大塚町横立1403-11	090-8223-1697	71-0518	木 花
おおつかの杜 居宅介護支援事業所	880-0951	宮崎市大塚町池ノ内1199番地	72-3331	62-3363	青 島
あいずケアプランセンター おおつか	880-0951	宮崎市大塚町乱橋4551-1 ユーフホームズ本社ビル1階	67-5090	67-5087	田 野

国富町

綾 町

## 【訪問介護】

事業所名	郵便番号	住 所	電話番号	FAX番号	中央 ブロック
訪問介護ステーション 絆	880-0951	宮崎市大塚町京園3094番地	52-4437	52-4437	中央東
びびっとホームヘルプサービス	880-0951	宮崎市大塚町笹原4853番地1	88-1550	88-1551	中央西
訪問介護ステーション サン・シティ	880-0951	宮崎市大塚町水流5124番地1	59-6078	63-0122	小 戸
有限会社 ケアサービスまごころ	880-0951	宮崎市大塚町西ノ後3407番地4	63-0556	63-0052	檜
合同会社 訪問介護事業所マイペース	880-0951	宮崎市大塚町大塩道下4698番地1 Villa Smile105号	65-9101	65-9102	北 ブロック

## 【通所介護】

事業所名	郵便番号	住 所	電話番号	FAX番号	東大宮
風のガーデン デイサービスセンター	880-0951	宮崎市大塚町原ノ前1587番地1	59-9190	59-9190	大 宮
デイサービス ひびき	880-0951	宮崎市大塚町池ノ内1199番地	72-3330	62-3363	住 吉
デイサービスラスベガス 宮崎大塚	880-0951	宮崎市大塚町天神後2663番地1	41-5588	41-5589	北

## 【短期入所療養介護】

事業所名	郵便番号	住 所	電話番号	FAX番号	西 ブロック
介護医療院 稲倉医院	880-0951	宮崎市大塚町馬場崎3554番地2	53-1411	53-1412	大塚台

## 【福祉用具貸与・販売】

事業所名	郵便番号	住 所	電話番号	FAX番号	大塚
有限会社 みずほヘルス・ケア	880-0951	宮崎市大塚町横立1403番地65	89-3200	89-3222	大 淀

## 【地域密着型通所介護】

事業所名	郵便番号	住 所	電話番号	FAX番号	南 ブロック
健康支援ハウス デイサービスゆう	880-0951	宮崎市大塚町乱橋4549番地	69-6723	69-6723	赤 江
デイサービス アットホーム	880-0951	宮崎市大塚町宮田2891番地	73-9889	73-9890	本 郷
デイサービス ゆうしん	880-0951	宮崎市大塚町八所3633番地1	71-0451	88-1839	木 花
はまゆう大塚ステーション	880-0951	宮崎市大塚町八所3657番地1	55-0114	55-0370	青 島
三ツ星の家 江南	880-0944	宮崎市江南1丁目19-6	88-3451	88-3452	田 野

## 【認知症対応型通所介護】

事業所名	郵便番号	住 所	電話番号	FAX番号	国富町
認知症専用デイサービス はなみずき	880-0951	宮崎市大塚町池ノ内1199番地	72-3330	62-3363	綾 町

## 【社会福祉協議会】

事業所名	郵便番号	住 所	電話番号	FAX番号
大塚地区社会福祉協議会	880-0951	宮崎市大塚町鎌ヶ迫2296番地3 大塚地域事務所内	59-3110	59-3110

中央 ブロック
中央東
中央西
小 戸
檜

## 【グループホーム】

事業所名	郵便番号	住 所	電話番号	FAX番号
グループホーム たんぼぼ2号館	880-0951	宮崎市大塚町権現前920-1	48-3308	48-3308
グループホーム おおつかの家	880-0951	宮崎市大塚町西ノ後3435-1	52-2225	52-2225
グループホーム さくら	880-0951	宮崎市大塚町池ノ内1199番地	72-3330	62-3363

北 ブロック
東大宮
大 宮
住 吉
北
佐土原

## 【住宅型有料老人ホーム】

事業所名	郵便番号	住 所	電話番号	FAX番号
たんぼぼ1号館	880-0951	宮崎市大塚町権現前920-1	48-3343	48-3343
おおつかの杜	880-0951	宮崎市大塚町池ノ内1199番地	72-3330	62-3363
黎明荘	880-0951	宮崎市大塚町西ノ後3457番地	52-5055	75-0674
風のガーデン	880-0951	宮崎市大塚町水流5124-1	63-0203	63-0122
もみじヶ丘ホーム	880-0951	宮崎市大塚町竹下520-8	48-2070	48-2070
ケアホーム 絆2号館	880-0951	宮崎市大塚町京園3169番地	52-4437	55-0932
紫陽花のうた	880-0951	宮崎市大塚町八所3633番地1	88-1838	88-1839
優悠大塚	880-0951	宮崎市大塚町八所3655番地1	88-3150	88-3152
ケアホーム まごころ式番館	880-0951	宮崎市大塚町権現前926-4	47-6345	47-6345
はるかぜ	880-0951	宮崎市大塚町横立1403番地4	78-3104	78-3105

西 ブロック
大塚台
生目台
小松台
生 目
大 塚
大 淀
高 岡

## 【介護医療院（医療院）】

事業所名	郵便番号	住 所	電話番号	FAX番号
介護医療院 稲倉医院	880-0951	宮崎市大塚町馬場崎3554-2	53-1411	53-1412

南 ブロック
赤 江
本 郷
木 花
青 島
田 野
清 武

## 15 大淀地域

## 【在宅医療実施施設】

事業所名	郵便番号	住 所	電話番号	FAX番号
きくち皮膚科泌尿器科クリニック	880-0904	宮崎市中村東2丁目1-29	51-1953	41-5258
こころとからだ診療所	880-0904	宮崎市中村東1丁目7-1	53-2335	53-2337
杉本外科胃腸科医院	880-0908	宮崎市谷川1丁目7-6	64-2001	64-2006

国富町
綾 町

## 【在宅医療実施施設】

事業所名	郵便番号	住 所	電話番号	FAX番号	中央 ブロック
なかしま外科・内科	880-0904	宮崎市中村東2丁目4-8	52-6511	52-6565	中央東
原田内科クリニック	880-0904	宮崎市中村東2丁目7-10	59-1212	51-6402	中央西
福永内科小児科クリニック	880-0903	宮崎市太田2丁目1-9	54-3588	54-3588	小 戸 櫛
まえのクリニック	880-0936	宮崎市天満1丁目1-7	64-2789	64-2790	
三原内科	880-0927	宮崎市源藤町源藤876-1	53-6226	53-6233	北 ブロック
宮交シティクリニック	880-0902	宮崎市大淀4丁目6-28 宮交シティ3F	51-1200	51-1205	東大宮
宮崎江南病院	880-8585	宮崎市大坪西1丁目2-1	51-7575	53-8821	大 宮
早稲田クリニック	880-0933	宮崎市大坪町西六月2197-1	53-3030	54-5151	住 吉

## 【訪問歯科】

事業所名	郵便番号	住 所	電話番号	FAX番号	北 ブロック
シゲシロ歯科医院	880-0905	宮崎市中村西1丁目3-1	51-2766	73-8996	西 ブロック
岡野歯科医院	880-0932	宮崎市大坪西1丁目1-67	52-4000	52-3950	大塚台
黒木歯科医院	880-0936	宮崎市天満2丁目4番2号	53-7562	53-7562	生目台
こむら歯科医院	880-0930	宮崎市花山手東3丁目23-3	55-1119	55-1296	小松台
相馬歯科医院	880-0903	宮崎市太田1丁目1番42号	51-5420	51-5429	生 目
谷山歯科医院	880-0945	宮崎市福島町寺山3147-128	59-5540	59-5540	大 塚
ヨコヤマ デンタル オフィス	880-0907	宮崎市淀川3丁目1-19	53-2244	53-2252	大 淀
吉岡歯科医院	880-0939	宮崎市花山手西1丁目4-2	50-8333	50-8334	高 岡

## 【訪問薬局】

事業所名	郵便番号	住 所	電話番号	FAX番号	南 ブロック
江南調剤薬局	880-0905	宮崎市中村西1丁目3番4号	51-8376	51-1980	赤 江
なぎさ薬局	880-0936	宮崎市天満1-1-9	89-5632	89-5632	本 郷
ハロー薬局 天神山店	880-0908	宮崎市谷川1丁目7-10	63-3472	63-3473	木 花
みつばち薬局	880-0908	宮崎市谷川1丁目7-23	71-1029	71-1031	青 島
てんとう虫薬局	880-0903	宮崎市太田4丁目1-6	77-7155	77-7166	田 野
そうごう薬局 大坪店	880-0933	宮崎市大坪町西六月2210-5	82-8711	82-8712	清 武
ファミリー調剤薬局	880-0941	宮崎市北川内町乱橋3618番20	89-2090	89-2091	国富町

綾 町

## 【訪問看護ステーション】

事業所名	郵便番号	住 所	電話番号	FAX番号	
訪問看護ステーション FESTA宮崎	880-0927	宮崎市源藤町葉山263-4 葉山マンション603号	54-0755	71-1553	中央東
宮崎江南病院附属訪問看護ステーション	880-0932	宮崎市大坪西1丁目2番地1号	63-5130	63-5132	中央西
宮崎若久病院訪問看護ステーション ラ.ポール	880-0945	宮崎市福島町寺山3147番地	78-2005	78-2006	小 戸
訪問看護ステーション すずり	880-0907	宮崎市淀川3丁目10-12 日高ビル1階	40-2280	40-2671	檜
訪問看護ステーション Reir Miyazaki	880-0927	宮崎市源藤町原田368-1 串間ビル203号室	090-6490-1880	69-8582	北 ブロック
訪問看護ステーション connect moon	880-0903	宮崎市太田町1丁目3-31 2階	72-7813	72-7012	東大宮
☆在宅看護☆すてら	880-0927	宮崎市源藤町原田368-1 串間ビル401号室	050-5527-2000	050-5369-3132	大 宮
訪問看護ステーション 真ごころ	880-0927	宮崎市淀川3丁目3-11 日栄コーポ205号	65-7738	65-7758	住 吉

## 【地域包括支援センター】

事業所名	郵便番号	住 所	電話番号	FAX番号	
大淀地区地域包括支援センター	880-0930	宮崎市花山手東3丁目25番地2 宮崎市総合福祉保健センター内	55-1010	63-1380	北 佐土原

## 【居宅介護支援事業所】

事業所名	郵便番号	住 所	電話番号	FAX番号	
ケアプランセンター きずな	880-0907	宮崎市淀川3丁目6番8号	65-6323	64-0823	西 ブロック
在宅介護支援 すこやか	880-0908	宮崎市谷川町2丁目3-3 岡上第1ビル 202号室	48-8160	48-8161	大塚台
宮崎大淀在宅介護支援センター	880-0931	宮崎市古城町5157-1	59-5513	59-5504	生目台
芳明会 居宅介護支援事業所すずらん	880-0933	宮崎市大坪町西六月2197-1	53-3030	54-5151	小松台
ニチイケアセンター 南宮崎	880-0939	宮崎市花山手西1丁目5-1	64-1630	53-9970	生 目
ツクイ宮崎 天満橋	880-0945	宮崎市福島町3031番地1	64-1588	64-1589	大 塚
ケアステーションまどか 居宅介護支援事業所	880-0947	宮崎市薫る坂2丁目19番14号	50-1234	50-1234	大 淀

## 【訪問介護】

事業所名	郵便番号	住 所	電話番号	FAX番号	
ニチイケアセンター 南宮崎	880-0939	宮崎市花山手西1丁目5-1	64-1630	53-9970	高 岡
訪問介護ステーション 大淀まごころ	880-0930	宮崎市花山手東1丁目20番地1	51-0765	75-0515	南 ブロック
ヘルパーステーション すまいる	880-0938	宮崎市京塚町105番地 コスモ京塚1階	64-0811	64-0811	赤 江
栄光園ヘルパー派遣センター	880-0931	宮崎市古城町柳町5157-1	59-5514	59-5504	本 郷
指定訪問介護事業所 ふくちゃん	880-0903	宮崎市太田3丁目8番31号	51-9151	33-9157	木 花
芳明会 訪問介護事業所すばる	880-0933	宮崎市大坪町西六月2197番地1	53-3030	54-5151	青 島

国富町

綾 町

## 【訪問介護】

事業所名	郵便番号	住 所	電話番号	FAX番号	中央 ブロック
訪問介護事業所 わじむ	880-0902	宮崎市大淀4丁目5番10号 南宮崎駅前ビルC棟1F	78-5552	78-5553	中央東
訪問介護ステーション 西の園	880-0908	宮崎市谷川2丁目3-3 第1岡上ビル202号室	48-8160	48-8161	中央西
訪問介護ステーション めぐみ	880-0904	宮崎市中村東1丁目3番10号 2階	54-4337	54-4337	小 戸
なないろ介護サービス	880-0936	宮崎市天満2丁目2番6号 森アパート2-2	77-6210	77-8197	櫛
はーとねっと	880-0941	宮崎市北川内町円光6366番地1	65-5171	65-5172	北 ブロック
訪問介護事業所 こでまり	880-0907	宮崎市淀川2丁目7番32号	89-3136	89-3137	東大宮
訪問介護事業所 Lサポート	880-0937	宮崎市京塚1丁目6-2 レマンコーポ301	090-7387-9362	48-8629	大 宮
訪問介護事業所 ふくろうの郷	880-0903	宮崎市太田4丁目4番16号	71-2463	71-2464	住 吉

## 【通所介護】

事業所名	郵便番号	住 所	電話番号	FAX番号	北 ブロック
ニチケアセンター 南宮崎	880-0939	宮崎市花山手西1丁目5-1	64-1630	53-9970	西 ブロック
デイサービス 源藤の里こころ	880-0927	宮崎市源藤町堤下509番地	63-0213	63-0399	大塚台
宮崎大淀デイサービスセンター	880-0931	宮崎市古城町柳町5157-1	59-5050	59-5504	生目台
リバーサイドデイサービス おおよど	880-0902	宮崎市大淀1丁目1番3号	71-3114	71-3115	小松台
ツクイ宮崎 天満橋	880-0945	宮崎市福島町3031番地1	64-1588	64-1589	生 目
デイサービスセンター めくもり	880-0907	宮崎市淀川3丁目6番8号	64-0811	64-0812	大 塚
デイサービスそう・けん・び 福島町	880-0945	宮崎市福島町寺山3106番地8	74-5010	74-5011	大 淀

## 【通所リハビリテーション】

事業所名	郵便番号	住 所	電話番号	FAX番号	南 ブロック
医療法人芳明会 通所リハビリテーション あくていび	880-0933	宮崎市大坪町西六月2197番地1	53-3030	54-5151	赤 江

## 【短期入所生活介護】

事業所名	郵便番号	住 所	電話番号	FAX番号	本 郷
特別養護老人ホーム 江南よしみ園	880-0931	宮崎市古城町南川内676番地	64-0688	64-0822	木 花
特別養護老人ホーム 栄光園	880-0931	宮崎市古城町柳町5157-1	59-5050	59-5504	青 島

## 【福祉用具貸与・販売】

事業所名	郵便番号	住 所	電話番号	FAX番号	国富町
ひむかライフサポート	880-0946	宮崎市福島町2丁目42-1	71-3459	71-3516	綾 町

## 【福祉用具貸与・販売】

事業所名	郵便番号	住 所	電話番号	FAX番号
ニチケアセンター 南宮崎	880-0939	宮崎市花山手西1丁目5-1	64-1630	53-9970

中央 ブロック
中央東
中央西
小 戸
櫛

## 【地域密着型通所介護】

事業所名	郵便番号	住 所	電話番号	FAX番号
江南よしみ デイサービスセンター	880-0931	宮崎市古城町南川内676番地	64-1618	64-0822
デイサービスそう・けん・び ハナ	880-0930	宮崎市花山手東2丁目9番地1	64-8155	63-5312

北 ブロック
東大宮
大 宮
住 吉
北
佐土原

## 【小規模多機能型居宅介護】

事業所名	郵便番号	住 所	電話番号	FAX番号
小規模多機能ホーム 源藤の里こころ	880-0927	宮崎市源藤町堤下509番地	63-0212	63-0399
小規模多機能型居宅介護 友愛	880-0933	宮崎市大坪町西六月2199番地1	64-2233	64-2210

西 ブロック
-----------

## 【社会福祉協議会】

事業所名	郵便番号	住 所	電話番号	FAX番号
大淀地区社会福祉協議会	880-0933	宮崎市大坪町西六月2211番地1 大淀地域事務所内	52-6635	52-6635

大塚台
生目台
小松台
生 目
大 塚
大 淀
高 岡

## 【グループホーム】

事業所名	郵便番号	住 所	電話番号	FAX番号
グループホーム 大河	880-0931	宮崎市古城町長田5911番地	50-1435	50-1435
グループホーム こんね	880-0932	宮崎市大坪西1丁目1-56	64-1714	54-5151
グループホーム ほのぼの天満	880-0908	宮崎市谷川町3丁目1番地2	50-4696	50-4696

南 ブロック
赤 江
本 郷
木 花
青 島
田 野
清 武

## 【特定施設入居者生活介護】

事業所名	郵便番号	住 所	電話番号	FAX番号
介護付有料老人ホーム エリシオン薫る坂	880-0947	宮崎市薫る坂1丁目19番3号	59-5711	59-5722

## 【住宅型有料老人ホーム】

事業所名	郵便番号	住 所	電話番号	FAX番号
はーとねっと 式番館	880-0941	宮崎市北川内町円光明6362番地1	65-5171	65-5176
ケアホーム まごころ	880-0941	宮崎市北川内町乱橋3583番地22	63-0537	63-0052
愛華 壱番館	880-0907	宮崎市淀川3丁目6番地8号	64-0811	64-0812

国富町
綾 町

## 【住宅型有料老人ホーム】

事業所名	郵便番号	住 所	電話番号	FAX番号
愛華 弐番館	880-0907	宮崎市淀川3丁目6番地8号	64-0811	64-0812
太田の里	880-0903	宮崎市太田3丁目8番31号	51-9151	33-9157
リバーサイド ケアホームおおよど	880-0902	宮崎市大淀1丁目1番3号	71-3114	71-3115
ケアホーム 大淀まごころ	880-0902	宮崎市大淀4丁目3番5号	51-2488	51-2500

中央  
ブロック

中央東

中央西

小 戸

樟

## 【介護付有料老人ホーム】

事業所名	郵便番号	住 所	電話番号	FAX番号
エリシオン薫る坂	880-0947	宮崎市薫る坂1丁目19番3号	59-5711	59-5722

北  
ブロック

東大宮

大 宮

住 吉

北

佐土原

## 【介護老人福祉施設（特別養護老人ホーム）】

事業所名	郵便番号	住 所	電話番号	FAX番号
特別養護老人ホーム 江南よしみ園	880-0931	宮崎市古城町南川内676番地	64-0688	64-0822
特別養護老人ホーム 栄光園	880-0931	宮崎市古城町柳町5157-1	59-5050	59-5504

西  
ブロック

大塚台

生目台

小松台

生 目

大 塚

大 淀

高 岡

## 【生活支援ハウス】

事業所名	郵便番号	住 所	電話番号	FAX番号
江南よしみ 生活支援ハウス	880-0931	宮崎市古城町南川内676番地	64-0638	64-0822

## 16 高岡地域

## 【在宅医療実施施設】

事業所名	郵便番号	住 所	電話番号	FAX番号
麻生整形外科クリニック	880-2221	宮崎市高岡町内山3127	82-0005	82-0944
にしぞの内科	880-2224	宮崎市高岡町大字飯田4丁目1番地8	82-5522	82-1211

南  
ブロック

赤 江

本 郷

木 花

青 島

## 【訪問歯科】

事業所名	郵便番号	住 所	電話番号	FAX番号
聖歯科医院	880-2212	宮崎市高岡町下倉永字本町255番地1	30-9331	30-9332
清水歯科医院	880-2222	宮崎市高岡町五町185番地1	82-3777	82-0921
さくらデンタルクリニック	880-2221	宮崎市高岡町内山2602番地1	64-8583	64-8563

田 野

清 武

国富町

綾 町



## 【地域包括支援センター】

事業所名	郵便番号	住 所	電話番号	FAX番号
高岡地区地域包括支援センター	880-2221	宮崎市高岡町内山2887番地 宮崎市高岡総合支所内	30-9426	30-9427

中央  
ブロック

中央東

中央西

小 戸

檜

## 【居宅介護支援事業所】

事業所名	郵便番号	住 所	電話番号	FAX番号
たかおか居宅介護支援事業所	880-2222	宮崎市高岡町五町167番地1	30-9724	30-9748

北  
ブロック

東大宮

大 宮

## 【訪問介護】

事業所名	郵便番号	住 所	電話番号	FAX番号
訪問介護ステーション まごの手	880-2223	宮崎市高岡町浦之名4315番地6	41-6868	41-6866
介護サービスげんき 株式会社	880-2211	宮崎市高岡町花見107番地3	36-8081	36-8082
訪問介護事業所 ゆたか	880-2211	宮崎市高岡町花見1943番地5	64-8512	64-8582
企業組合介護福祉サービス ひばり	880-2211	宮崎市高岡町花見5533番地1	83-0385	83-0385
やよい苑	880-2222	宮崎市高岡町五町235番地 高岡プロパン302号	69-5758	82-3557
裕生園 訪問介護ステーション	880-2221	宮崎市高岡町内山2407番地3	82-5081	82-0326
訪問介護ステーション にしぞの	880-2224	宮崎市高岡町1丁目7番地3	82-8022	82-8885
ヘルパーステーション そら	880-2222	宮崎市高岡町五町84番地3	77-5170	33-9901

住 吉

北

佐土原

西  
ブロック

大塚台

生目台

小松台

生 目

大 塚

大 淀

## 【通所介護】

事業所名	郵便番号	住 所	電話番号	FAX番号
デイサービス 一里山	880-2323	宮崎市高岡町浦之名5073番地2	89-1511	89-1557
みやづるデイサービスセンター	880-2212	宮崎市高岡町下倉永字宮水流566番地2	67-6622	67-6633
ひばりデイサービス	880-2211	宮崎市高岡町花見2809番地	89-3633	89-3633
デイサービスセンター あしあと	880-2212	宮崎市高岡町下倉永338番地1	080-6452-9367	86-7208
デイサービスセンター はまゆう	880-2214	宮崎市高岡町小山田字八久保212-5	36-8035	36-8036
デイサービスセンター 桂	880-2224	宮崎市高岡町飯田1丁目7番地3	82-8800	82-8885

高 岡

南  
ブロック

赤 江

本 郷

木 花

青 島

田 野

## 【通所リハビリテーション】

事業所名	郵便番号	住 所	電話番号	FAX番号
医療法人社団 にしその内科	880-2224	宮崎市高岡町飯田4丁目1番地8	82-5522	82-1211
麻生整形外科クリニック	880-2221	宮崎市高岡町内山3127	82-0005	82-0944

清 武

国富町

綾 町

## 【短期入所生活介護】

事業所名	郵便番号	住 所	電話番号	FAX番号
特別養護老人ホーム 裕生園	880-2221	宮崎市高岡町内山2407番地3	82-0196	82-0326

中央 ブロック
中央東
中央西
小 戸
樽

## 【短期入所療養介護】

事業所名	郵便番号	住 所	電話番号	FAX番号
介護老人保健施設 信愛ホーム	880-2221	宮崎市高岡町内山2424番地	82-5588	82-5602

北 ブロック
東大宮
大 宮
住 吉
北
佐土原

## 【地域密着型通所介護】

事業所名	郵便番号	住 所	電話番号	FAX番号
デイサービス そう・けん・び あおば	880-2224	宮崎市高岡町飯田4丁目10番地5	82-1577	82-1577
デイサービスセンター みどり	880-2222	宮崎市高岡町五町358番地2	67-6001	67-6002
デイサービス きらら	880-2215	宮崎市高岡町高浜827番地	30-9560	30-9539

西  
ブロック

大塚台
生目台
小松台
生 目
大 塚
大 淀
高 岡

## 【小規模多機能型居宅介護】

事業所名	郵便番号	住 所	電話番号	FAX番号
トクばあちゃんの家	880-2221	宮崎市高岡町内山2744番地4	82-3392	82-3544

## 【社会福祉協議会】

事業所名	郵便番号	住 所	電話番号	FAX番号
宮崎市社会福祉協議会 高岡支所	880-2221	宮崎市高岡町内山2877番地 高岡福祉保健センター 穆園館内	82-4721	82-4726

南  
ブロック

赤 江
本 郷
木 花
青 島
田 野
清 武

## 【グループホーム】

事業所名	郵便番号	住 所	電話番号	FAX番号
グループホーム ゆたかの郷	880-2214	宮崎市高岡町小山田65番地4	30-9750	30-9752
グループホーム たちばな	880-2221	宮崎市高岡町内山2407-3	30-9033	82-3119

## 【特定施設入居者生活介護】

事業所名	郵便番号	住 所	電話番号	FAX番号
ケアハウス シャトル	880-2221	宮崎市高岡町内山2407-3	82-5132	82-3119

## 国富町

## 綾 町

## 【住宅型有料老人ホーム】

事業所名	郵便番号	住 所	電話番号	FAX番号	中央 ブロック
宮崎しんあい	880-2224	宮崎市高岡町飯田2089番地2	82-3625	82-0639	中央東
香月	880-2224	宮崎市高岡町飯田1丁目7番地3	82-8080	82-8885	中央西
ケアホーム きらら	880-2215	宮崎市高岡町高浜827番地	30-9560	30-9039	小 戸 檜
ゆたか	880-2214	宮崎市高岡町小山田129番地1	30-9611	30-9612	
はまゆう	880-2214	宮崎市高岡町小山田212番地5	36-8035	36-8036	北 ブロック
ゆたか式番館	880-2214	宮崎市高岡町小山田58番地1	74-9270	74-9280	東大宮
笑和	880-2323	宮崎市高岡町浦之名5073番地2	89-1511	89-1577	大 宮
やよい苑	880-2223	宮崎市高岡町浦之名2822番地1	69-5758	82-3557	住 吉
まごの手	880-2223	宮崎市高岡町浦之名2934番地1	83-0839	41-6866	北
みちくさ高岡	880-2221	宮崎市高岡町内山2575番地1	83-0600	83-0601	佐土原
桜の里ひばり	880-2221	宮崎市高岡町内山3024-1	83-0385	83-0385	
げんき	880-2211	宮崎市高岡町花見107番地3	36-8081	36-8082	西 ブロック
みかんの里ひばり	880-2211	宮崎市高岡町花見2809番地	89-3633	89-3633	大塚台
ケアホーム ゆたかの愛	880-2212	宮崎市高岡町下倉永1200番地198	89-3300	89-3301	生目台
ケアホーム 和がや	880-2212	宮崎市高岡町下倉永1200番地131	89-5000	89-5006	小松台

## 【介護老人福祉施設（特別養護老人ホーム）】

事業所名	郵便番号	住 所	電話番号	FAX番号	生 目 大 塚 大 淀
特別養護老人ホーム 裕生園	880-2221	宮崎市高岡町内山2407番地3	82-0196	82-0326	高 岡

## 【介護老人保健施設（老人保健施設）】

事業所名	郵便番号	住 所	電話番号	FAX番号	南 ブロック
介護老人保健施設 信愛ホーム	880-2221	宮崎市高岡町内山2424番地	82-5588	82-5602	赤 江 本 郷 木 花

## 【介護医療院（医療院）】

事業所名	郵便番号	住 所	電話番号	FAX番号	青 島 田 野 清 武
みやざき介護医療院	880-2221	宮崎市高岡町内山2420番地1	82-3531	82-3632	

## 【ケアハウス】

事業所名	郵便番号	住 所	電話番号	FAX番号	国富町 綾 町
ケアハウス シャトル	880-2221	宮崎市高岡町内山2407-3	82-5132	82-3119	

## 【サービス付き高齢者向け住宅】

事業所名	郵便番号	住 所	電話番号	FAX番号
みやづるサービス付き高齢者向け住宅	880-2212	宮崎市高岡町下倉永566-2	72-3820	72-3821

中央  
ブロック

中央東

中央西

小 戸

檜

## 南ブロック

## 17 赤江地域

## 【在宅医療実施施設】

事業所名	郵便番号	住 所	電話番号	FAX番号
川名クリニック	880-0925	宮崎市大字本郷北方2520-43	50-3000	50-3009
クリニックうしたに	880-0916	宮崎市大字恒久5065番地	52-8080	52-8088
迫田病院	880-0917	宮崎市城ヶ崎3丁目2番地1	51-3555	53-3631
月見ヶ丘クリニック	880-0926	宮崎市月見ヶ丘2丁目5-1	63-1500	63-1505
巴外科内科	880-0916	宮崎市大字恒久5988	51-1777	50-9263
南部病院	880-0916	宮崎市大字恒久字今井手891-14	54-5353	51-5460
南宮崎ヤマモト腎泌尿器科	880-0916	宮崎市大字恒久1383-1	71-2888	71-3034

北  
ブロック

東大宮

大 宮

住 吉

北

佐土原

西  
ブロック

大塚台

生目台

小松台

生 目

## 【訪問歯科】

事業所名	郵便番号	住 所	電話番号	FAX番号
稲田歯科医院	880-0915	宮崎市恒久南2-9-13	51-3151	51-3151
ひとえ歯科クリニック	880-0916	宮崎市大字恒久340番地1	63-0648	63-0721
福永歯科医院	880-0926	宮崎市月見ヶ丘2-42-2	54-0474	54-0474
くらしげ歯科医院	880-0916	宮崎市大字恒久字赤池6733-1	64-9214	64-9614
月見ヶ丘くろき歯科医院	880-0926	宮崎市月見ヶ丘5-8-5	51-8100	51-0103
のがみ歯科クリニック	880-0916	宮崎市大字恒久5981番地	74-8282	74-8283

大 塚

大 淀

高 岡

南  
ブロック

赤 江

本 郷

木 花

青 島

## 【訪問薬局】

事業所名	郵便番号	住 所	電話番号	FAX番号
あすなろ薬局	880-0917	宮崎市城ヶ崎3丁目2番地8	54-8700	54-8703
よこまち薬局	880-0916	宮崎市恒久5073	63-0282	63-0283
源藤東ひなた薬局	880-0916	宮崎市恒久1384-3	41-8802	41-8803
みなみ薬局	880-0916	宮崎市恒久907番地8	63-1631	63-1632

田 野

清 武

国富町

綾 町

## 【訪問看護ステーション】

事業所名	郵便番号	住 所	電話番号	FAX番号	
訪問看護ステーション ハビネス	880-0916	宮崎市大字恒久4107番地2	78-3393	78-3394	中央東
城ヶ崎訪問看護ステーション なのはな	880-0917	宮崎市城ヶ崎3丁目2番地1	51-6800	51-8877	中央西
訪問看護ステーション 翔	880-0925	宮崎市大字本郷北方2708	65-7010	65-7011	小 戸
訪問看護ステーション さくらの花	880-0925	宮崎市大字本郷北方2994番地	52-5920	52-5930	檜
訪問看護ステーション 夢紡ぎ	880-0913	宮崎市恒久3丁目30番地24	89-6003	89-6004	
訪問看護ステーション ぱりおん・サテライトぐりーん	880-0913	宮崎市恒久2丁目19-6	72-8787	41-5480	北 ブロック
訪問看護ステーション かえるのほっぺ	880-0912	宮崎市大字赤江974番地28 マリバール赤江205号室	77-8893	77-8894	東大宮
ユーカリ訪問看護ステーション Miyazaki	880-0911	宮崎市大字田吉116-2	48-7311	48-7315	大 宮

## 【地域包括支援センター】

事業所名	郵便番号	住 所	電話番号	FAX番号	
赤江地区地域包括支援センター	880-0913	宮崎市恒久4丁目2番地19	63-5310	63-5311	住 吉

## 【居宅介護支援事業所】

事業所名	郵便番号	住 所	電話番号	FAX番号	
特別養護老人ホームみやざき荘 総合福祉支援センター	880-0911	宮崎市大字田吉4977-374	56-9420	56-2453	北
しあわせサポート 株式会社	880-0925	宮崎市大字本郷北方字境田2960-4	50-8337	65-8333	東土原
日高社会福祉士事務所	880-0925	宮崎市大字本郷北方2195番地1	50-4616	50-4622	
ケアサポートセンター ひじり	880-0925	宮崎市大字本郷北方2708 ケアタウン飛鳥内	65-6800	65-6301	西 ブロック
ケアプランセンター いずみ	880-0913	宮崎市恒久4丁目5番地4号 川島コーポ1F	88-5600	88-5601	大塚台
居宅介護支援事業所 ケアクリエイト	880-0915	宮崎市恒久南4丁目172-38	66-1569	66-1569	生目台
さやかオフィス 株式会社	880-0915	宮崎市恒久南3丁目8番地17	64-8141	64-8213	小松台
一般財団法人 弘潤会 野崎病院	880-0916	宮崎市大字恒久5567	59-3232	59-3271	生 目
独立行政法人 地域医療機能推進機構 宮崎江南病院附属居宅介護支援センター	880-0916	宮崎市大字恒久字鳥の巣6245-1	50-6070	50-6076	大 塚
ケアプランセンター めばえ	880-0916	宮崎市大字恒久776番地	89-3545	89-3546	大 淀
ケアライフ かなえ	880-0916	宮崎市大字恒久5311番地1	74-5800	74-5801	高 岡
けあばらん 夢つねひさ	880-0916	宮崎市大字恒久1302番地7	080-9248-1504	65-3513	
ケアプランセンター オアシスケア南宮崎	880-0916	宮崎市大字恒久字上代1544番地1	51-3870	41-5341	南 ブロック
宮崎赤江在宅介護支援センター	880-0917	宮崎市城ヶ崎3丁目2番地1	51-0116	52-0171	赤 江
居宅介護支援事業所 つむぎ	880-0911	宮崎市大字田吉6186番地5	41-6720	41-6721	本 郷
居宅介護支援事業所 たまてばこ	880-0916	宮崎市大字恒久4769番地16	41-5841	41-5670	木 花

国富町

綾 町

## 【居宅介護支援事業所】

事業所名	郵便番号	住 所	電話番号	FAX番号
居宅介護支援事業所 はる	880-0915	宮崎市恒久南3丁目2番地13 J-BOX恒久南101号	55-0933	55-0934

中央 ブロック
中央東
中央西
小戸
檜

## 【訪問介護】

事業所名	郵便番号	住 所	電話番号	FAX番号
訪問介護ステーション ぱりおん	880-0913	宮崎市大字恒久2丁目19-6	53-6056	53-6054
訪問介護 春	880-0915	宮崎市恒久南3丁目2-13 J-BOX恒久南101号室	55-0933	55-0934
ヘルパーステーション 月虹	880-0916	宮崎市大字恒久吉永1236番地 住宅型有料老人ホーム月虹	41-5585	41-5584
ライフサポート HIRO	880-0912	宮崎市大字赤江1572番地6	65-8717	65-3683
訪問介護 はくじゅ	880-0912	宮崎市大字赤江字飛江田1052-1	74-7070	50-0511
特別養護老人ホームみやざき荘 総合福祉支援センター	880-0911	宮崎市大字田吉4977-374	56-2625	56-2453
訪問介護 さわやか	880-0925	宮崎市大字本郷北方2118番地	50-6088	50-6077
ケアセンター さくら	880-0925	宮崎市大字本郷北方字柳籠2708番地 ケアタウン飛鳥内	65-6300	65-6301
ヘルパーステーション さくらさん家	880-0925	宮崎市大字本郷北方2994番地 ナーシングホームさくらさん家	52-8282	52-5930
籠の里 訪問介護事業所	880-0925	宮崎市大字本郷北方境田3026-1	51-9307	64-8307
ヘルパーステーション 満天の星	880-0925	宮崎市大字本郷北方高山2589	71-4622	71-4623
訪問介護 はまゆう赤江	880-0912	宮崎市大字赤江字飛江田1406番地2	75-0088	75-0087
こころケアセンター 宮崎訪問介護サービス	880-0913	宮崎市恒久5丁目2-11 NIG八番館3階	72-5558	48-6222
訪問介護 ひなた	880-0911	宮崎市大字田吉6186番地5	41-6820	41-6821
宮崎訪問介護サービス	880-0913	宮崎市恒久5丁目2-11 NIG八番館2階	65-3331	48-6222
ポトス介護ステーション	880-0916	宮崎市大字恒久4477番地3 バルヴィーユ恒久2階別棟	080-5264-8320	40-1777
訪問介護ステーション ギフト	880-0916	宮崎市恒久1027番地2 トリニティK201号	66-1982	66-0198
ヘルパーステーション チョコ	880-0912	宮崎市大字赤江205番地 バルクレスト本郷101号	080-7526-1382	66-1736

北 ブロック
東大宮
大 宮
住 吉
北
佐土原

西 ブロック
大塚台
生目台
小松台
生 目
大 塚
大 淀
高 岡

南 ブロック
赤 江

## 【訪問入浴】

事業所名	郵便番号	住 所	電話番号	FAX番号
訪問入浴 ひなた	880-0911	宮崎市大字田吉6186番地5	41-6820	41-6821

本 郷
木 花
青 島
田 野
清 武

## 【通所介護】

事業所名	郵便番号	住 所	電話番号	FAX番号
A LIFEデイサービスセンター月虹	880-0916	宮崎市大字恒久吉永1236番地 住宅型有料老人ホーム月虹	41-5585	41-5584
デイサービス オアシスクア南宮崎	880-0916	宮崎市大字恒久字上代1544番地1	51-3839	51-1878

国富町
綾 町

## 【通所介護】

事業所名	郵便番号	住 所	電話番号	FAX番号	中央 ブロック
デイサービスセンター うしたに	880-0916	宮崎市大字恒久5064番地	50-6800	50-6812	中央東
デイサービスセンター 春風	880-0917	宮崎市城ヶ崎3丁目3番地3	83-0102	83-0106	中央西
社会福祉法人柑翔福祉会 飛江田デイサービスセンター	880-0912	宮崎市大字赤江字飛江田813-3	52-2289	52-2296	小戸
デイサービスセンター はまゆう赤江	880-0912	宮崎市大字赤江飛江田1406番2	75-0088	75-0087	樟
デイサービスセンター はくじゅ	880-0911	宮崎市大字田吉東前島2478-1	64-0255	64-1677	北 ブロック
通所介護 さわやか	880-0925	宮崎市大字本郷北方2118番地	50-2824	50-2825	東大宮
デイサービス さくらさん家	880-0925	宮崎市大字本郷北方2994番地	52-3700	52-5930	大 宮
デイサービスセンター 月見ヶ丘	880-0925	宮崎市大字本郷北方2589番地	71-4622	71-4623	住 吉
通所介護 サニーサイド	880-0911	宮崎市大字田吉6186番地5	41-6820	41-6821	北
宮崎通所介護サービス 吉号館	880-0913	宮崎市恒久5丁目2-11	48-6227	48-6222	佐土原
宮崎通所介護サービス 式号館					
デイサービス 和	880-0926	宮崎市月見ヶ丘1丁目7番地5	41-5318	41-5319	西 ブロック

## 【通所リハビリテーション】

事業所名	郵便番号	住 所	電話番号	FAX番号	大塚台
医療法人徳歩会 江南まつもと整形外科 通所リハビリテーションセンター	880-0916	宮崎市大字恒久字山下5890番1	63-5575	63-5576	生 目
独立行政法人地域医療機能推進機構 宮崎江南病院附属介護老人保健施設	880-0916	宮崎市大字恒久字鳥の巣6245-1	50-6070	50-6076	大 塚
たにむら整形外科デイケア	880-0917	宮崎市城ヶ崎4丁目1-8	53-3300	55-1765	大 淀

## 【短期入所生活介護】

事業所名	郵便番号	住 所	電話番号	FAX番号	南 ブロック
特別養護老人ホーム かなえ	880-0916	宮崎市大字恒久5311番地1	52-8001	52-8090	赤 江
特別養護老人ホーム 城ヶ崎小戸の家	880-0917	宮崎市城ヶ崎3丁目3番地3	83-0017	83-0022	本 郷
特別養護老人ホーム みやざき荘	880-0911	宮崎市大字田吉4977-374	56-2510	56-2511	木 花
特別養護老人ホーム ヴィラ・サザン	880-0925	宮崎市大字本郷北方2717番地15	50-1700	50-1710	青 島

## 【短期入所療養介護】

事業所名	郵便番号	住 所	電話番号	FAX番号	田 野
独立行政法人地域医療機能推進機構 宮崎江南病院附属介護老人保健施設	880-0916	宮崎市大字恒久字鳥の巣6245-1	50-6070	50-6076	清 武

## 【福祉用具貸与・販売】

事業所名	郵便番号	住 所	電話番号	FAX番号
福祉ショップ オアシスケア	880-0916	宮崎市大字恒久字上代1544番地1	41-5340	41-5341
テラスケアサポート	880-0915	宮崎市恒久南1丁目8番地6	41-6778	51-3836

中央  
ブロック

中央東

中央西

小 戸

檜

## 【地域密着型通所介護】

事業所名	郵便番号	住 所	電話番号	FAX番号
ほんわかデイサービス 楽生	880-0926	宮崎市月見ヶ丘1丁目21-29	64-8142	64-8143
アットホームデイサービス ようこそ	880-0913	宮崎市恒久3丁目5番19	64-9084	64-9085
リハビリデイサービス Locomo	880-0916	宮崎市大字恒久953-1	71-0402	71-3142
コンパスウォーク 宮崎恒久	880-0913	宮崎市恒久5丁目12番地21	55-0288	55-0286
バスクール	880-0916	宮崎市大字恒久寺ノ前5996番地1	51-2280	51-2281
ホームケアセンター めぐみ	880-0917	宮崎市城ヶ崎4丁目2-11	78-0822	78-0833
デイサービス なな草	880-0912	宮崎市大字赤江字飛江田1357-1	55-1882	55-1886
サザンクロスデイサービスセンター	880-0925	宮崎市大字本郷北方2717番地15	50-1700	50-1710
Blue	880-0916	宮崎市大字恒久1963番地1 1階	63-5691	63-5692
ほんわかデイサービス・恒久南	880-0915	宮崎市恒久南4丁目172-27	64-1088	64-1089
デイサービスセンター 竜のおんがえし	880-0916	宮崎市大字恒久字働馬寄6634番地2	74-5851	74-5854
デイサービスセンター 竜のおんがえし 赤江店	880-0916	宮崎市大字恒久777番地6	77-8344	77-8345

北  
ブロック

東大宮

大 宮

住 吉

北

佐土原

西  
ブロック

大塚台

生目台

小松台

生 目

大 塚

大 淀

高 岡

## 【社会福祉協議会】

事業所名	郵便番号	住 所	電話番号	FAX番号
赤江地区社会福祉協議会	880-0926	宮崎市大字月見ヶ丘4丁目23 宮崎市立共同利用施設月見ヶ丘センター内	69-6704	69-6704
赤江東地区社会福祉協議会	880-0911	宮崎市大字田吉5730番地3 共同利用施設赤江センター内	50-6811	50-6811

南  
ブロック

赤 江

本 郷

木 花

## 【グループホーム】

事業所名	郵便番号	住 所	電話番号	FAX番号
グループホーム きらら	880-0912	宮崎市大字赤江830番地1	50-5772	50-5663

青 島

田 野

清 武

## 【住宅型有料老人ホーム】

事業所名	郵便番号	住 所	電話番号	FAX番号
いちごの里 恒久	880-0913	宮崎市恒久5丁目17番地1	75-0050	75-0058
月虹	880-0916	宮崎市大字恒久吉永1236番地	41-5585	41-5584

国富町

綾 町



## 【住宅型有料老人ホーム】

事業所名	郵便番号	住 所	電話番号	FAX番号	中央 ブロック
ケアホーム ようこそ	880-0913	宮崎市恒久3丁目5番地19	64-9084	64-9085	中央東
ケアホーム はなみずき	880-0915	宮崎市恒久南1丁目1番地5	64-8340	64-8440	中央西
ケアホーム 恒久	880-0916	宮崎市大字恒久953番地1	71-4622	71-4623	小 戸 檜
はまゆう赤江	880-0912	宮崎市大字赤江飛江田1406番地2	75-0088	75-0087	
はくじゅ	880-0912	宮崎市大字赤江飛江田1052番地1	74-7070	50-0511	北 ブロック
なな草の宿	880-0912	宮崎市大字赤江飛江田1357番地1	55-1882	55-1886	東大宮
よりそい	880-0916	宮崎市大字恒久5314番地5	72-3200	72-3201	大 宮
月見ヶ丘	880-0925	宮崎市大字本郷北方2589番地	71-4622	71-4623	住 吉
ケアタウン飛鳥	880-0925	宮崎市大字本郷北方2708番地	65-6300	65-6301	北
さわやか	880-0925	宮崎市大字本郷北方2118番地	50-6088	50-6077	佐土原
ナーシングホーム さくらさん家	880-0925	宮崎市大字本郷北方2994番地	52-8282	52-5930	
楽生	880-0926	宮崎市月見ヶ丘1丁目21-29	64-8142	64-8143	西 ブロック
わらわ2号館	880-0926	宮崎市月見ヶ丘1丁目7-5	65-5888	65-5887	大塚台
神宮の杜 恒久館	880-0916	宮崎市大字恒久5983番地1	64-8202	64-8203	生目台

## 【介護老人福祉施設（特別養護老人ホーム）】

事業所名	郵便番号	住 所	電話番号	FAX番号	小松台
特別養護老人ホーム かなえ	880-0916	宮崎市大字恒久5311番地1	52-8001	52-8090	生 目
特別養護老人ホーム 城ヶ崎小戸の家	880-0917	宮崎市城ヶ崎3丁目3番地3	83-0017	83-0022	大 塚
特別養護老人ホーム みやざき荘	880-0911	宮崎市大字田吉4977-374	56-2510	56-2511	大 淀
特別養護老人ホーム ヴィラ・サザン	880-0925	宮崎市大字本郷北方2717番地15	50-1700	50-1710	高 岡

## 【介護老人保健施設（老人保健施設）】

事業所名	郵便番号	住 所	電話番号	FAX番号	南 ブロック
独立行政法人地域医療機能推進機構 宮崎江南病院附属介護老人保健施設	880-0916	宮崎市大字恒久字鳥の巣6245-1	50-6070	50-6076	赤 江

## 【サービス付き高齢者向け住宅】

事業所名	郵便番号	住 所	電話番号	FAX番号	本 郷
オアシスケア南宮崎	880-0916	宮崎市大字恒久字上代1544番地1	41-5342	51-1878	木 花

## 18 本郷地域

## 【在宅医療実施施設】

事業所名	郵便番号	住 所	電話番号	FAX番号
日高医院	880-0921	宮崎市大字本郷南方4046-5	56-2283	56-3737
ひろの内科クリニック	880-0925	宮崎市大字本郷北方字山崎3582-1	52-7311	52-7312
山内ファミリークリニック	880-0921	宮崎市大字本郷南方辻原3988	55-2288	55-2277
井手医院	880-0929	宮崎市まなび野2丁目39-1	63-1808	63-1858
いとくクリニック	880-0924	宮崎市大字郡司分甲1069番地1	65-7775	65-7776
滝口内科医院	880-0921	宮崎市大字本郷南方2102-1	56-5500	56-5501

## 【訪問歯科】

事業所名	郵便番号	住 所	電話番号	FAX番号
青山歯科医院	880-0921	宮崎市大字本郷南方2040-6	56-2337	56-0206
たじな歯科医院	880-0921	宮崎市大字本郷南方4025-7	56-0032	56-5032
なかやま歯科医院	880-0925	宮崎市大字本郷北方字山崎3587-1	52-6875	52-6877
まつだ歯科医院	880-0929	宮崎市まなび野2-39-3	63-1777	63-1666
おおにし歯科医院	880-0924	宮崎市大字郡司分甲1576-1	55-2477	55-2487

## 【訪問薬局】

事業所名	郵便番号	住 所	電話番号	FAX番号
あじさい薬局	880-0921	宮崎市大字本郷南方2102-4	55-2512	55-2513
あじさい薬局 東宮店	880-0924	宮崎市大字郡司分甲1600番地3	67-6262	67-6263

## 【訪問看護ステーション】

事業所名	郵便番号	住 所	電話番号	FAX番号
訪問看護ステーション 敬寿	880-0925	宮崎市大字本郷北方池田4043-1	56-6633	56-6624
訪問看護ステーション なんぶ	880-0925	宮崎市大字本郷北方字津和田3373-1	78-5808	78-5816

## 【地域包括支援センター】

事業所名	郵便番号	住 所	電話番号	FAX番号
本郷地区地域包括支援センター	880-0921	宮崎市大字本郷南方4061番地 旧Aコープ赤江南店敷地内	72-6001	72-6002

中央  
ブロック

中央東

中央西

小 戸

樽

北  
ブロック

東大宮

大 宮

住 吉

北

佐土原

西  
ブロック

大塚台

生目台

小松台

生 目

大 塚

大 淀

高 岡

南  
ブロック

赤 江

本 郷

木 花

青 島

田 野

清 武

国富町

綾 町

## 【居宅介護支援事業所】

事業所名	郵便番号	住 所	電話番号	FAX番号
おくだ介護支援センター	880-0928	宮崎市東宮2丁目285番地	56-7739	65-3107
国富ケアプラン	880-0923	宮崎市希望ヶ丘4丁目83	55-2001	56-8800
居宅介護支援事業所 ことぶき苑	880-0925	宮崎市大字本郷北方池田4043-1	55-0212	56-6624
ケアトピア在宅介護支援センター	880-0924	宮崎市大字郡司分丙9273番地	50-3212	50-3168

中央  
ブロック

中央東

中央西

小 戸

樟

## 【訪問介護】

事業所名	郵便番号	住 所	電話番号	FAX番号
国富ホームヘルプ	880-0923	宮崎市希望ヶ丘4丁目83	55-2001	56-2056
ケアトピアヘルパーセンター	880-0924	宮崎市大字郡司分丙9273番地	63-1435	50-3168
ホームヘルパー こころ	880-0921	宮崎市大字本郷南方2704番地	89-0616	56-5001
訪問介護ステーション ソライエ	880-0921	宮崎市大字本郷南方2916番地1	070-1689-6742	77-7338
ハートケア SAKURA	880-0921	宮崎市大字本郷南方字無田3498番地1 2階	69-7738	66-1633
訪問介護ステーション 敬寿	880-0921	宮崎市大字本郷南方字西迫5465-6	64-8151	64-8223
訪問介護ステーション ふわふわ	880-0925	宮崎市大字本郷北方4486番地44 ピュアドリームⅢ102号	56-0028	82-8821
訪問介護事業所 夢叶の里	880-0925	宮崎市大字本郷北方字池田4348-6	56-3390	56-3391
訪問介護事業所 わかば	880-0925	宮崎市大字本郷北方4486-90 101コーポ102号	78-2610	78-2611
訪問介護事業所 なんぶ	880-0925	宮崎市大字本郷北方字津和田3373-1	67-6502	67-6501

北  
ブロック

東大宮

大 宮

住 吉

北

佐土原

西  
ブロック

大塚台

生目台

小松台

生 目

大 塚

大 淀

高 岡

## 【通所介護】

事業所名	郵便番号	住 所	電話番号	FAX番号
ケアトピアデイサービスセンター	880-0924	宮崎市大字郡司分丙9273番地	65-3115	50-3168
デイサービスセンター この気なんの気	880-0921	宮崎市大字本郷南方5468番地82	56-9600	56-3019
国富倶楽部	880-0921	宮崎市大字本郷南方5番地	55-2200	56-1155
リハ・ケアステーション あかえ	880-0921	宮崎市大字本郷南方上無田3498番地1	55-2207	55-2208
通所介護事業所 陽だまりの薫	880-0925	宮崎市大字本郷北方字津和田3373-1	67-6503	67-6501

南  
ブロック

赤 江

本 郷

木 花

青 島

田 野

清 武

## 【通所リハビリテーション】

事業所名	郵便番号	住 所	電話番号	FAX番号
介護老人保健施設 ことぶき苑	880-0925	宮崎市大字本郷北方字池田4043-1	56-6622	56-6628

国富町

綾 町

## 【短期入所療養介護】

事業所名	郵便番号	住 所	電話番号	FAX番号
介護老人保健施設 ことぶき苑	880-0925	宮崎市大字本郷北方字池田4043-1	56-6622	56-6628

中央  
ブロック  
中央東  
中央西  
小 戸  
檜

## 【地域密着型通所介護】

事業所名	郵便番号	住 所	電話番号	FAX番号
まなび野デイサービスセンター	880-0929	宮崎市まなび野2-39-1	71-0987	71-0988
希望ヶ丘リハビリデイサービス	880-0923	宮崎市希望ヶ丘3丁目18-1	69-7460	69-2987
春生倶楽部	880-0923	宮崎市希望ヶ丘4丁目83	55-2001	56-2056
デイサービス ほんごう	880-0921	宮崎市大字本郷南方4016番地	56-1057	56-3323
デイサービスセンター Fine宮崎	880-0921	宮崎市大字本郷南方3884番地1	34-9170	34-9171

北  
ブロック  
東大宮  
大 宮  
住 吉  
北  
佐土原

## 【小規模多機能居宅介護】

事業所名	郵便番号	住 所	電話番号	FAX番号
希望楽苑	880-0924	宮崎市大字郡司分乙1590-1	55-2001	56-2056
小規模多機能型居宅介護センター 美波サテライト本郷	880-0921	宮崎市大字本郷南方2540-4	71-2130	71-2252

西  
ブロック  
大塚台  
生目台  
小松台  
生 目  
大 塚  
大 淀  
高 岡

## 【認知症対応型通所介護】

事業所名	郵便番号	住 所	電話番号	FAX番号
楓庵	880-0924	宮崎市大字郡司分甲1570番地1	56-2277	56-2281

## 【社会福祉協議会】

事業所名	郵便番号	住 所	電話番号	FAX番号
本郷地区社会福祉協議会	880-0921	宮崎市大字本郷南方2793 本郷地域協議会南事務所	69-6428	69-6428

南  
ブロック  
赤 江  
本 郷

## 【グループホーム】

事業所名	郵便番号	住 所	電話番号	FAX番号
希望山荘	880-0924	宮崎市大字郡司分乙1590番地1	55-2001	56-2056
グループホーム 楓	880-0924	宮崎市大字郡司分甲1570番地1	56-2277	56-2281
真ごころ グループホーム	880-0924	宮崎市大字郡司分乙802	77-5678	77-5679

木 花  
青 島  
田 野  
清 武

国富町

綾 町

## 【特定施設入居者生活介護】

事業所名	郵便番号	住 所	電話番号	FAX番号
介護付有料老人ホーム アルテンハイムグジブランド	880-0924	宮崎市大字郡司分乙799-1	84-3635	84-3625
ケアトピアみやざき 特定施設入居者生活介護事業所	880-0924	宮崎市大字郡司分丙9273番地	50-3167	50-3168

中央 ブロック
中央東
中央西
小 戸
檜

## 【住宅型有料老人ホーム】

事業所名	郵便番号	住 所	電話番号	FAX番号
アルテンハイム グジブランド	880-0924	宮崎市大字郡司分乙799番地1	84-3635	84-3625
わかばんち 本郷	880-0922	宮崎市本郷2丁目11番2号	56-0056	50-0059
わかばんち	880-0925	宮崎市大字本郷北方4477番地4	78-2601	55-2603
かごの里	880-0925	宮崎市大字本郷北方境田3066番地	53-7228	64-8307
ふわふわ	880-0925	宮崎市大字本郷北方4486番地266	82-8828	82-8821
こころ	880-0921	宮崎市大字本郷南方2704番地	89-0616	56-5001
ことぶきの杜	880-0921	宮崎市大字本郷南方5465番地6	64-8117	64-8223
国富ホーム	880-0921	宮崎市大字本郷南方5番地	55-2200	56-1155
なんぶの杜	880-0925	宮崎市大字本郷北方字津和田3373番地1	67-6500	67-6501
夢叶の里	880-0925	宮崎市大字本郷北方4348番地6	56-3390	56-3391
国富ホーム 辻原館	880-0921	宮崎市大字本郷南方字辻原4067番地	55-2211	55-2215
ソライエ	880-0921	宮崎市大字本郷南方2916番地1	77-7337	77-7338

北 ブロック
東大宮
大 宮
住 吉
北
佐土原

西 ブロック
大塚台
生目台
小松台
生 目
大 塚
大 淀
高 岡

## 【介護付き有料老人ホーム】

事業所名	郵便番号	住 所	電話番号	FAX番号
アルテンハイム グジブランド	880-0924	宮崎市大字郡司分乙799番地1	84-3635	84-3625

南 ブロック
赤 江

## 【介護老人保健施設（老人保健施設）】

事業所名	郵便番号	住 所	電話番号	FAX番号
介護老人保健施設 ことぶき苑	880-0925	宮崎市大字本郷北方池田4043-1	56-6622	56-6628

本 郷
木 花
青 島
田 野
清 武

## 【軽費老人ホーム】

事業所名	郵便番号	住 所	電話番号	FAX番号
青島荘	880-0921	宮崎市大字本郷南方2595	56-2916	56-2966

国富町
-----

綾 町
-----

## 【ケアハウス】

事業所名	郵便番号	住 所	電話番号	FAX番号
ケアトピアみやざき	880-0924	宮崎市大字郡司分丙9273番地	50-3167	50-3168

中央  
ブロック

中央東

中央西

小 戸

檜

## 19 木花地域

## 【在宅医療実施施設】

事業所名	郵便番号	住 所	電話番号	FAX番号
青島リゾートクリニック	889-2161	宮崎市大字加江田5646-1	65-3567	65-2662
学園台クリニック	889-2151	宮崎市大字熊野7275番地1	58-3939	58-3367
亀山記念クリニック	889-2151	宮崎市大字熊野正蓮寺1-1	58-1511	58-4141
このはな生協クリニック	889-2151	宮崎市大字熊野1613	58-1222	58-3110
小緑内科クリニック	889-2151	宮崎市大字熊野字正蓮寺485-1	58-1515	58-1474

北  
ブロック

東大宮

大 宮

住 吉

北

佐土原

## 【訪問歯科】

事業所名	郵便番号	住 所	電話番号	FAX番号
長友歯科医院	889-2154	宮崎市学園木花台桜1-7-6	58-1133	58-2325
森迫デンタルクリニック	889-2153	宮崎市学園木花台南3-12-1	58-2310	58-2330
山崎歯科クリニック	889-2151	宮崎市大字熊野481-1	58-8020	58-8021

西  
ブロック

大塚台

生目台

小松台

生 目

大 塚

大 淀

高 岡

## 【訪問薬局】

事業所名	郵便番号	住 所	電話番号	FAX番号
つばさ薬局	889-2151	宮崎市大字熊野482-4	55-3454	55-3454
みはな薬局	889-2151	宮崎市大字熊野東正蓮寺1671	58-3027	58-4261

南  
ブロック

赤 江

本 郷

木 花

青 島

田 野

清 武

## 【訪問看護ステーション】

事業所名	郵便番号	住 所	電話番号	FAX番号
訪問看護ステーション わすれな草	889-2153	宮崎市学園木花台南3丁目30番地5	65-5413	65-5410
訪問看護ステーション こみどり	889-2151	宮崎市大字熊野470-2	58-3311	58-8000

## 【地域包括支援センター】

事業所名	郵便番号	住 所	電話番号	FAX番号
木花・青島地区地域包括支援センター	889-2154	宮崎市学園木花台桜2丁目28番地4	63-8111	63-8100

国富町

綾 町

## 【居宅介護支援事業所】

事業所名	郵便番号	住 所	電話番号	FAX番号	中央 ブロック
学園台クリニック	889-2151	宮崎市大字熊野7275番地1	58-3939	58-3367	中央東
介護支援センター さくら	889-2154	宮崎市学園木花台桜2丁目3番地3	58-1654	71-0704	中央西
学園木花居宅介護支援事業所	889-2156	宮崎市大字鏡洲560番地	55-3212	58-5033	小 戸 檜
宮崎南居宅介護支援センター	889-2161	宮崎市大字加江田4514番地2	65-2775	65-1700	
あおしま優亜館	889-2161	宮崎市大字加江田4910番地	55-4277	55-4285	北 ブロック
ケアプランセンター あくしす	889-2152	宮崎市学園木花台北1丁目9番地3	080-2450-5875	68-0100	東大宮 大 宮

## 【訪問介護】

事業所名	郵便番号	住 所	電話番号	FAX番号	住 吉 北
宮崎南ヘルパー派遣センター	889-2161	宮崎市大字加江田字曾山寺4540-3	65-2881	65-1811	佐土原
あおしま優亜館	889-2161	宮崎市大字加江田4910番地	55-4277	55-4285	
ケアステーション ほととぎす	889-2151	宮崎市大字熊野9910番地4	55-0418	55-0417	西 ブロック

## 【通所介護】

事業所名	郵便番号	住 所	電話番号	FAX番号	大塚台 生目台 小松台
宮崎南デイサービスセンター	889-2161	宮崎市大字加江田字曾山寺4514-2	65-2899	65-1700	生 目
あおしま優亜館	889-2161	宮崎市大字加江田4910番地	55-4277	55-4285	大 塚
海人の空	889-2161	宮崎市大字加江田4910番地	55-4277	55-4285	大 淀
通所介護 ぱらす	889-2151	宮崎市大字熊野2991番地1	72-8300	72-8302	高 岡
デイサービス 長遊館2号館	889-2152	宮崎市学園木花台北3丁目8294番地15	55-0558	55-0554	

## 【通所リハビリテーション】

事業所名	郵便番号	住 所	電話番号	FAX番号	南 ブロック 赤 江 本 郷
青島リゾートクリニック	889-2161	宮崎市大字加江田5646番地1	65-3567	65-2662	木 花
医療法人常伸会 亀山記念クリニック	889-2151	宮崎市大字熊野1番地1	58-1511	58-4141	青 島
介護老人保健施設 グリーンケア学園木花	889-2151	宮崎市大字熊野470番地2	58-3000	58-8000	田 野
学園台クリニック	889-2151	宮崎市大字熊野7275-1	58-3939	58-3367	清 武

## 【短期入所生活介護】

事業所名	郵便番号	住 所	電話番号	FAX番号	国富町 綾 町
特別養護老人ホーム ゴールデンレイク	889-2161	宮崎市大字加江田4514番地2	65-2828	65-1700	

## 【短期入所生活介護】

事業所名	郵便番号	住 所	電話番号	FAX番号
特別養護老人ホーム リバーサイド学園木花	889-2156	宮崎市大字鏡洲560番地	55-3210	58-5033

中央 ブロック
中央東
中央西
小 戸
櫛

## 【短期入所療養介護】

事業所名	郵便番号	住 所	電話番号	FAX番号
青島リゾートクリニック 介護医療院	889-2161	宮崎市大字加江田5646番地1	65-3567	65-2662
介護老人保健施設 グリーンケア学園木花	889-2151	宮崎市大字熊野470番地2	58-3000	58-8000

北 ブロック
東大宮
大 宮
住 吉
北
佐土原

## 【福祉用具貸与・販売】

事業所名	郵便番号	住 所	電話番号	FAX番号
あおしま福祉用具	889-2161	宮崎市大字加江田4910番地	65-0657	55-4285

## 【地域密着型通所介護】

事業所名	郵便番号	住 所	電話番号	FAX番号
デイサービスセンター このはなガーデン 2号館	889-2154	宮崎市学園木花台桜1丁目23番地7 オーパーツ1階	58-0856	58-0856
学園木花デイサービスセンター	889-2156	宮崎市大字鏡洲560番地	55-3211	58-5033
デイサービス このはな	889-2151	宮崎市大字熊野1613	58-1222	58-3110

西 ブロック
大塚台
生目台
小松台
生 目
大 塚
大 淀
高 岡

## 【社会福祉協議会】

事業所名	郵便番号	住 所	電話番号	FAX番号
木花地区社会福祉協議会	889-2151	宮崎市大字熊野497番地 木花地域センター内	58-0548	58-0548

## 【グループホーム】

事業所名	郵便番号	住 所	電話番号	FAX番号
グループホーム くまのの郷	889-2151	宮崎市大字熊野字熊野7287番地1	58-2154	58-2156

南 ブロック
赤 江
本 郷
木 花
青 島
田 野
清 武

## 【特定施設入居者生活介護】

事業所名	郵便番号	住 所	電話番号	FAX番号
ケアハウス・エバグリーン	889-2161	宮崎市大字加江田4514-2	65-2828	65-1700

国富町
綾 町



## 【住宅型有料老人ホーム】

事業所名	郵便番号	住 所	電話番号	FAX番号	中央 ブロック
ぷらす	889-2151	宮崎市大字熊野2989番地	72-8300	72-8302	中央東
宅老所 くんぱち	889-2151	宮崎市大字熊野9902番地3	58-6811	58-6811	中央西
あおしま優亜館	889-2161	宮崎市大字加江田4910番地	55-4277	55-4285	小 戸
コーボあおしま 桜子の海	889-2161	宮崎市大字加江田4910番地	55-4277	55-4285	櫛
輪空式番館	889-2156	宮崎市大字鏡洲1680番地8	58-5162	58-5163	北 ブロック

## 【介護老人福祉施設（特別養護老人ホーム）】

事業所名	郵便番号	住 所	電話番号	FAX番号	東大宮
特別養護老人ホーム ゴールデンレイク	889-2161	宮崎市大字加江田4514番地2	65-2828	65-1700	大 宮
特別養護老人ホーム リバーサイド学園木花	889-2156	宮崎市大字鏡洲560番地	55-3210	58-5033	住 吉

## 【介護老人保健施設（老人保健施設）】

事業所名	郵便番号	住 所	電話番号	FAX番号	西 ブロック
介護老人保健施設 グリーンケア学園木花	889-2151	宮崎市大字熊野470番地2	58-3000	58-8000	大塚台

## 【介護医療院（医療院）】

事業所名	郵便番号	住 所	電話番号	FAX番号	生 目
青島リゾートクリニック 介護医療院	889-2161	宮崎市大字加江田5646番地1	65-3567	65-2662	大 塚

## 【ケアハウス】

事業所名	郵便番号	住 所	電話番号	FAX番号	大 淀
ケアハウス エバグリーン	889-2161	宮崎市大字加江田4514-2	65-2828	65-1700	高 岡

## 20 青島地域

## 【地域包括支援センター】

事業所名	郵便番号	住 所	電話番号	FAX番号	南 ブロック
木花・青島地区地域包括支援センター	889-2154	宮崎市学園木花台桜2丁目28番地4	63-8111	63-8100	赤 江

## 【居宅介護支援事業所】

事業所名	郵便番号	住 所	電話番号	FAX番号	本 郷
居宅介護支援事業所・ながくら	889-2301	宮崎市大字内海7481番地88	090-4778-3770	67-0678	木 花

国富町

綾 町

## 【訪問介護】

事業所名	郵便番号	住 所	電話番号	FAX番号
ヘルパーセンター ささえ	889-2162	宮崎市青島1丁目10番27号	55-4020	55-4070
訪問介護 うみさち	889-2162	宮崎市青島4丁目5番27号	65-0441	65-0441

中央  
ブロック

中央東

中央西

小 戸

檜

## 【通所介護】

事業所名	郵便番号	住 所	電話番号	FAX番号
デイサービスセンター えがお	889-2162	宮崎市青島1丁目10番27号	55-4020	55-4070

北  
ブロック

東大宮

大 宮

住 吉

## 【通所リハビリテーション】

事業所名	郵便番号	住 所	電話番号	FAX番号
介護老人保健施設 あおしまのいえ	889-2162	宮崎市青島4丁目6番3号	65-1122	65-2110

北

佐土原

## 【短期入所療養介護】

事業所名	郵便番号	住 所	電話番号	FAX番号
介護老人保健施設 あおしまのいえ	889-2162	宮崎市青島4丁目6番3号	65-1122	65-2110

西  
ブロック

大塚台

生目台

小松台

生 目

## 【地域密着型通所介護】

事業所名	郵便番号	住 所	電話番号	FAX番号
デイサービスセンター 太平洋	889-2162	宮崎市青島6丁目14番33号	65-0282	65-0286

大 塚

大 淀

高 岡

## 【社会福祉協議会】

事業所名	郵便番号	住 所	電話番号	FAX番号
青島地区社会福祉協議会	889-2163	宮崎市青島西2丁目1番地 青島地域総合センター内	65-1366	65-1366

南  
ブロック

赤 江

本 郷

木 花

## 【グループホーム】

事業所名	郵便番号	住 所	電話番号	FAX番号
グループホーム ミューズの空～青島～	889-2162	宮崎市青島2丁目7-8	55-4000	55-4775

青 島

田 野

清 武

## 【住宅型有料老人ホーム】

事業所名	郵便番号	住 所	電話番号	FAX番号
なごみの里 青島	889-2162	宮崎市青島1丁目10番27号	55-4020	55-4070
太平洋	889-2162	宮崎市青島6丁目14番33号	65-0282	65-0286

国富町

綾 町

## 【住宅型有料老人ホーム】

事業所名	郵便番号	住 所	電話番号	FAX番号
安堵	889-2163	宮崎市青島西2丁目12番1号	69-3929	69-3929

中央  
ブロック

中央東

中央西

小 戸

檜

## 【介護老人保健施設（老人保健施設）】

事業所名	郵便番号	住 所	電話番号	FAX番号
介護老人保健施設 あおしまのいえ	889-2162	宮崎市青島4丁目6番3号	65-1122	65-2110

北  
ブロック

東大宮

大 宮

住 吉

北

佐土原

## 21 田野地域

## 【在宅医療実施施設】

事業所名	郵便番号	住 所	電話番号	FAX番号
あけぼの診療所	889-1703	宮崎市田野町あけぼの2丁目5-1	74-5600	74-5601
小村医院	889-1702	宮崎市田野町字学ノ木原乙7216番地2	86-0011	86-2102
宮崎市立田野病院	889-1704	宮崎市田野町南原1丁目6番地2	86-1155	86-4502

西  
ブロック

大塚台

生目台

小松台

生 目

大 塚

大 淀

高 岡

## 【訪問歯科】

事業所名	郵便番号	住 所	電話番号	FAX番号
みなみ歯科	889-1704	宮崎市田野町南原1-12-9	89-4740	89-4740
湯田歯科医院	889-1701	宮崎市田野町甲2816-1	86-0888	86-0888

## 【訪問看護ステーション】

事業所名	郵便番号	住 所	電話番号	FAX番号
訪問看護ろけっと★サテライトひな田	889-1702	宮崎市田野町乙7641-1 下学ノ木貸家1号室	89-4717	89-4723

南  
ブロック

赤 江

本 郷

木 花

青 島

田 野

清 武

## 【地域包括支援センター】

事業所名	郵便番号	住 所	電話番号	FAX番号
田野地区地域包括支援センター	889-1701	宮崎市田野町甲2818番地 宮崎市田野総合支所内	86-5115	55-7661

## 【居宅介護支援事業所】

事業所名	郵便番号	住 所	電話番号	FAX番号
特別養護老人ホーム わにつか荘	889-1702	宮崎市田野町乙1742番地30	86-1323	86-4455
宮崎市立田野病院	889-1704	宮崎市田野町南原1丁目6番地2	86-1155	86-4502

国富町

綾 町

## 【訪問介護】

事業所名	郵便番号	住 所	電話番号	FAX番号	中央 ブロック
訪問介護事業所 生駒会	889-1702	宮崎市田野町乙4526-85 有料老人ホーム ワンダフルライフ内	89-0810	89-0811	中央東
訪問介護事業所 スマイリー	889-1702	宮崎市田野町乙9421番地	64-9854	64-9864	中央西
訪問介護ステーション 美修苑	889-1701	宮崎市田野町甲1671番地3	64-6007	64-6077	小 戸
訪問介護事業所 まごころ荘	889-1701	宮崎市田野町甲6008-6 あいらんど田野A棟102号室	64-8651	64-8651	檜
社協ケアサポートセンター 宮崎訪問介護事業所	889-1701	宮崎市田野町甲2848番地1 田野総合福祉館内	86-2017	86-4049	北 ブロック

## 【通所介護】

事業所名	郵便番号	住 所	電話番号	FAX番号	東大宮
特別養護老人ホーム わにつか荘	889-1702	宮崎市田野町乙1742番地30	86-3033	86-4455	大 宮
社会福祉法人デイサービスセンター あおばの里	889-1702	宮崎市田野町乙9178番地11	86-5488	86-5488	住 吉
デイサービスセンター 美修苑	889-1701	宮崎市田野町甲1671番地3	64-6007	64-6077	北
デイサービスセンター 田野ひまわり	889-1701	宮崎市田野町甲5229番地13	86-0170	86-0172	佐土原

## 【通所リハビリテーション】

事業所名	郵便番号	住 所	電話番号	FAX番号	西 ブロック
宮崎市立田野病院	889-1704	宮崎市田野町南原1丁目6番地2	86-1155	86-4502	大塚台

## 【短期入所生活介護】

事業所名	郵便番号	住 所	電話番号	FAX番号	生目台
特別養護老人ホーム わにつか荘	889-1702	宮崎市田野町乙1742番地30	86-1323	86-4455	小松台

## 【福祉用具貸与・販売】

事業所名	郵便番号	住 所	電話番号	FAX番号	南 ブロック
株式会社 リードマスター	889-1702	宮崎市田野町乙9904番地1	64-6650	68-3776	赤 江
ポラリス合同会社	889-1702	宮崎市田野町乙7506番地1 C棟	33-9525	33-9526	本 郷

## 【地域密着型通所介護】

事業所名	郵便番号	住 所	電話番号	FAX番号	木 花
民家型デイサービス 夢家	889-1702	宮崎市田野町乙5642番地1	86-5029	86-3990	青 島
デイサービス せせらぎ	889-1701	宮崎市田野町甲2019番地7	65-8878	65-8868	田 野
有限会社デイサービスセンター 前田家	889-1701	宮崎市田野町甲6178番地イ号	86-1536	86-1525	清 武

国富町

綾 町

## 【社会福祉協議会】

事業所名	郵便番号	住 所	電話番号	FAX番号
宮崎市社会福祉協議会 田野支所	889-1701	宮崎市田野町甲2848番地1 田野総合福祉館内	86-2017 (代)	86-4049

中央 ブロック
中央東
中央西
小 戸
檜

## 【グループホーム】

事業所名	郵便番号	住 所	電話番号	FAX番号
グループホーム 田野あやか園	889-1702	宮崎市田野町乙10125番9	55-7257	55-7258
グループホーム あげぼの苑	889-1703	宮崎市田野町あげぼの2丁目32番地 1	86-5207	86-5208

北 ブロック
東大宮
大 宮
住 吉
北
佐土原

## 【住宅型有料老人ホーム】

事業所名	郵便番号	住 所	電話番号	FAX番号
みちくさ田野	889-1702	宮崎市田野町乙10846-6	86-3533	86-3564
美修苑	889-1701	宮崎市田野町甲1671番地3	64-6007	64-6077
田野ひまわり荘	889-1701	宮崎市田野町甲5229番地8	86-3232	86-0132
松山荘	889-1701	宮崎市田野町甲6357番地7	69-7366	69-7680
スマイルハウス	889-1701	宮崎市田野町甲3827番地5	89-4657	89-4658
いずみ	889-1701	宮崎市田野町甲2884番地11	86-5310	72-6478
ワンダフルライフ	889-1702	宮崎市田野町乙4526番地85	89-0810	89-0811
ニツ山安寿	889-1701	宮崎市田野町甲5740番地	88-8230	86-3114

西 ブロック
大塚台
生目台
小松台
生 目
大 塚
大 淀
高 岡

## 【介護老人福祉施設（特別養護老人ホーム）】

事業所名	郵便番号	住 所	電話番号	FAX番号
特別養護老人ホーム わにつか荘	889-1702	宮崎市田野町乙1742番地30	86-1323	86-4455

南 ブロック
赤 江
本 郷
木 花

## 22 清武地域

## 【在宅医療実施施設】

事業所名	郵便番号	住 所	電話番号	FAX番号
池田台クリニック	889-1605	宮崎市清武町加納甲1335番地1	84-0124	84-0200
きよたけクリニック	889-1613	宮崎市清武町西新町12番地5	84-0123	84-0139
しおもりクリニック	889-1608	宮崎市清武町池田台北34番地40	55-0200	55-0201
城山病院	889-1604	宮崎市清武町船引238	85-0036	85-0139
福永内科神経科医院	889-1607	宮崎市清武町加納1丁目29-2	85-6006	55-0886
村岡泌尿器科内科	889-1611	宮崎市清武町新町2丁目1-3	85-7080	85-7220

青 島
田 野
清 武
国富町
綾 町

## 【訪問歯科】

事業所名	郵便番号	住 所	電話番号	FAX番号	中央 ブロック
有村歯科・口腔外科	889-1605	宮崎市清武町加納乙341-5-1	89-4182	89-4181	中央東
宮崎総合歯科	889-1601	宮崎市清武町木原字尾ノ下71番地1	85-1003	85-1003	中央西
末原デンタルクリニック	889-1604	宮崎市清武町船引207-1	85-0123	85-5885	小 戸 檣
加納歯科医院	889-1605	宮崎市清武町加納甲1929-11	84-4883	84-4886	
なかむら歯科医院	889-1605	宮崎市清武町加納甲1408-1	55-6474	55-6476	北 ブロック
なんば歯科医院	889-1603	宮崎市清武町正手2-78-1	85-5151	85-5155	東大宮
くつかけ歯科	889-1602	宮崎市清武町今泉下ノ原2825-1	84-3077	84-3077	大 宮
清武おとなこども歯科	889-1601	宮崎市清武町木原426-4	88-1818	88-1819	住 吉
やまもと歯科	889-1608	宮崎市清武町池田台北34-88	85-8035	85-8035	北 佐土原

## 【訪問薬局】

事業所名	郵便番号	住 所	電話番号	FAX番号	西 ブロック
かのう薬局	889-1607	宮崎市清武町加納2丁目41番2	85-9234	85-9256	大塚台
よつば薬局	889-1608	宮崎市清武町池田台北34-42	55-0699	55-0094	生目台 小松台

## 【訪問看護ステーション】

事業所名	郵便番号	住 所	電話番号	FAX番号	生 目 大 塚
ココロとカラダのリハビリテーション ほのか	889-1612	宮崎市清武町岡1丁目14-4	64-9950	64-9951	大 淀
訪問看護ステーション デューン南宮崎	889-1611	宮崎市清武町新町2丁目8番地10 フレッシュ・I	85-6180	85-6181	高 岡
訪問看護ステーション おあふ	889-1613	宮崎市清武町西新町11-3	69-6538	69-6618	
訪問看護ステーション なでしこ3号館	889-1604	宮崎市清武町船引644-62 新町橋レジデンス1階	55-6712	55-6722	南 ブロック
訪問ケア・ステーション にじ	889-1613	宮崎市清武町西新町11-6 エスペランザ清武103	69-8411	69-1968	赤 江 本 郷

## 【地域包括支援センター】

事業所名	郵便番号	住 所	電話番号	FAX番号	木 花 青 島
清武地区地域包括支援センター	889-1613	宮崎市清武町西新町1番地1 宮崎市清武総合支所内	55-6330	55-6218	田 野 清 武

## 【居宅介護支援事業所】

事業所名	郵便番号	住 所	電話番号	FAX番号	国富町 綾 町
清武町在宅介護支援センター	889-1601	宮崎市清武町木原5232-2	84-2990	84-4450	
サンヒルきよたけ 介護支援サービス	889-1601	宮崎市清武町木原5886番地16	84-0333	84-0700	

## 【居宅介護支援事業所】

事業所名	郵便番号	住 所	電話番号	FAX番号	中央 ブロック
居宅介護支援事業所 ほのか	889-1612	宮崎市清武町岡1丁目14番地4	64-9950	64-9951	中央東
宮崎県看護協会訪問看護ステーション なでしこ3号館	889-1604	宮崎市清武町船引644番地62 新町橋レジデンス1階事務所	55-6712	55-6722	中央西
黒木居宅介護支援事業所	889-1604	宮崎市清武町船引857番地	85-8373	85-8373	小 戸
ケアサポート 柚の葉	889-1605	宮崎市清武町加納甲2353番地7	85-5575	85-5575	檜
居宅介護支援事業所 いちよりの木の家	889-1605	宮崎市清武町加納甲1097番地2	77-8022	77-8023	北 ブロック
アリビオさくら 居宅介護支援事業所	889-1605	宮崎市清武町加納甲1318-1	85-4433	85-4437	東大宮
宮崎福祉ケアサポート	889-1609	宮崎市清武町あさひ1丁目1-2	65-6555	65-6554	大 宮
居宅介護支援事業所 心の音	889-1605	宮崎市清武町加納乙82番地11	070-4726-7490	85-1767	住 吉
福永内科神経科医院	889-1607	宮崎市清武町加納1-29-2	85-7477	89-0026	北
居宅介護支援事業所 コネクト	889-1612	宮崎市清武町岡1丁目28番地2	65-6781	85-1393	佐土原

## 【訪問介護】

事業所名	郵便番号	住 所	電話番号	FAX番号	西 ブロック
訪問介護 すずらん	889-1607	宮崎市清武町加納1丁目29番地3	85-7477	89-0026	大塚台
あいあい介護センター	889-1605	宮崎市清武町加納甲3285番地3	64-5105	64-5106	生目台
ニチイケアセンター 清武	889-1607	宮崎市清武町加納4丁目43番地 真方コーポⅡ 103号	67-3017	85-3878	小松台
訪問介護ステーション ここみ	889-1602	宮崎市清武町今泉甲3715-1 ドリームズカムトゥルー沓掛Ⅱ 103号	69-7366	45-0115	生 目
ヘルパーステーション わらわ	889-1602	宮崎市清武町今泉甲3785番地1	89-2293	89-2294	大 塚
いでの郷 訪問介護事業部	889-1604	宮崎市清武町船引857番地	84-3939	84-3939	大 淀
訪問介護 ルクリア	889-1606	宮崎市清武町池田台5-3	75-0622	75-0622	高 岡
ヘルパーステーション このはなガーデン	889-1601	宮崎市清武町木原3207番地1	84-8200	84-8211	南 ブロック
訪問介護 暖家	889-1604	宮崎市清武町船引146番地	090-1362-2140	34-9134	赤 江
指定訪問介護事業所 ニツ山安寿	889-1603	宮崎市清武町正手2丁目56番地1 ネバーランド105	65-6725	65-6726	本 郷

## 【通所介護】

事業所名	郵便番号	住 所	電話番号	FAX番号	青 島
アリビオさくら デイサービス	889-1605	宮崎市清武町加納甲1318-1	85-4433	85-4437	田 野
デイサービス すずらん	889-1607	宮崎市加納2丁目51番地3	85-6391	85-6389	清 武
デイサービス わらわ	889-1602	宮崎市清武町今泉甲3785番地1	89-2292	89-2294	国富町
リハビリセンター であい	889-1603	宮崎市清武町正手1丁目41番地	84-2458	84-2460	
社協デイサービスセンター 清武	889-1613	宮崎市清武町西新町8番地6 清武総合福祉センター内	64-5320	64-5321	綾 町

## 【通所介護】

事業所名	郵便番号	住 所	電話番号	FAX番号	中央 ブロック
寿幸園デイサービスセンター	889-1601	宮崎市清武町木原5254番地2	84-2142	84-2741	中央東
デイサービスセンター このはなガーデン	889-1601	宮崎市清武町木原3207番地1	84-8200	84-8211	中央西
さくらんぼ	889-1601	宮崎市清武町木原下鶴5522番地1	86-8681	86-8682	小 戸 樟

## 【通所リハビリテーション】

事業所名	郵便番号	住 所	電話番号	FAX番号	北 ブロック
介護老人保健施設 サンヒルきよたけ	889-1601	宮崎市清武町木原5886番地16	84-0333	84-0700	東大宮 大 宮 住 吉

## 【短期入所生活介護】

事業所名	郵便番号	住 所	電話番号	FAX番号	北 ブロック
アリオさくら ショートステイ	889-1605	宮崎市清武町加納甲1318-1	85-4433	85-4437	北 佐土原
特別養護老人ホーム 寿幸園	889-1601	宮崎市清武町木原5232番地2	84-2141	84-4450	西 ブロック

## 【短期入所療養介護】

事業所名	郵便番号	住 所	電話番号	FAX番号	西 ブロック
介護老人保健施設 サンヒルきよたけ	889-1601	宮崎市清武町木原5886番地16	84-0333	84-0700	大塚台 生目台 小松台 生 目

## 【福祉用具貸与・販売】

事業所名	郵便番号	住 所	電話番号	FAX番号	大 塚 大 淀 高 岡
介護のアシスト	889-1612	宮崎市清武町岡1丁目28番11 高野ⅢHAYATE 1階	89-5100	89-5101	南 ブロック
株式会社 ケアサポートフェニックス	889-1611	宮崎市清武町新町1丁目1番地11	55-0874	55-0376	赤 江
ユニファ	889-1609	宮崎市清武町あさひ1丁目1-2	65-6565	65-6567	本 郷
株式会社 宮崎ヒューマンサービス宮崎営業所	889-1605	宮崎市清武町加納甲1927番地1	77-9578	77-5058	木 花 青 島

## 【地域密着型通所介護】

事業所名	郵便番号	住 所	電話番号	FAX番号	田 野 清 武
フィットネス未来図 加納店	889-1605	宮崎市清武町大字加納甲2677-1	71-1087	71-1355	国富町
にこっとデイ	889-1605	宮崎市清武町加納甲3004番地166	55-6003	55-6013	綾 町
デイサービス 暖家	889-1602	宮崎市清武町今泉乙2866番地2	34-9117	34-9134	
デイサービス ひばり	889-1602	宮崎市清武町今泉甲3674番地2	88-1965	88-1965	
宮崎保健福祉専門学校附属 デイサービスセンター健康	889-1601	宮崎市清武町木原5705番地	72-3088	72-3088	



## 【地域密着型通所介護】

事業所名	郵便番号	住 所	電話番号	FAX番号
ミック健康の森 宮崎	889-1605	宮崎市清武町加納甲1357-5	86-8550	86-8553

中央  
ブロック

中央東

中央西

小 戸

樽

## 【小規模多機能居宅介護】

事業所名	郵便番号	住 所	電話番号	FAX番号
小規模多機能ホーム さくらテラス	889-1605	宮崎市清武町加納字浜手甲1312-1	84-2277	85-4437
小規模多機能居宅介護センター美波 清武	889-1601	宮崎市清武町木原5581-3	88-3441	88-3443

北  
ブロック

東大宮

大 宮

住 吉

## 【認知症対応型通所介護】

事業所名	郵便番号	住 所	電話番号	FAX番号
寿幸園デイサービスセンター（認知デイ）	889-1601	宮崎市清武町木原5254番地2	84-2142	84-2741

北

佐土原

## 【定期巡回・随時対応型訪問介護看護】

事業所名	郵便番号	住 所	電話番号	FAX番号
定期巡回・随時対応型訪問介護看護 （連携型）みまもり	889-1603	宮崎市清武町正手1丁目56-2 あさひハウス3号室	41-9368	78-6954
定期巡回・随時対応型訪問介護看護 心の葉	889-1605	宮崎県宮崎市清武町加納乙82番地11	070-4726-7490	85-1767

西  
ブロック

大塚台

生目台

小松台

生 目

## 【社会福祉協議会】

事業所名	郵便番号	住 所	電話番号	FAX番号
宮崎市社会福祉協議会 清武支所	889-1613	宮崎市清武町西新町8番地6 清武総合福祉センター内	55-6207	64-5321

大 塚

大 淀

高 岡

## 【グループホーム】

事業所名	郵便番号	住 所	電話番号	FAX番号
グループホーム 太陽の丘	889-1601	宮崎市清武町木原5886番地4	85-8668	85-8660
けあビジョンホーム宮崎	889-1602	宮崎市清武町今泉甲3712番地10	67-3311	67-3312
グループホーム 共生	889-1605	宮崎市清武町加納甲1317番地	55-6878	85-4437

南  
ブロック

赤 江

本 郷

木 花

青 島

田 野

## 【特定施設入居者生活介護】

事業所名	郵便番号	住 所	電話番号	FAX番号
介護付有料老人ホーム アリビオさくら	889-1605	宮崎市清武町加納甲1318番地1	85-4433	85-4437
養護老人ホーム 清流園	889-1602	宮崎市清武町今泉甲6894番地	85-2010	84-3031

清 武

国富町

綾 町

## 【住宅型有料老人ホーム】

事業所名	郵便番号	住 所	電話番号	FAX番号	中央 ブロック
かのう福笑	889-1605	宮崎市清武町加納乙118-7	84-6380	84-6380	中央東
加納の里すずらん	889-1607	宮崎市清武町加納2丁目51-1	85-6390	85-6389	中央西
ケアホーム さくら荘	889-1602	宮崎市清武町今泉甲2692-1	85-6808	85-6806	小 戸
まごころ荘	889-1602	宮崎市清武町今泉甲3702番地2	64-8651	64-8651	檜
童	889-1602	宮崎市清武町今泉甲3785番地1	89-2291	89-2294	北 ブロック
このはなガーデンプレイス	889-1601	宮崎市清武町木原字北ノ原3207番地1	84-8200	84-8211	東大宮
高齢者施設 ルクリア	889-1606	宮崎市清武町池田台5-3	75-0622	75-0622	大 宮
いでの郷	889-1604	宮崎市清武町船引1857番地	84-3939	84-3939	住 吉
暖家	889-1602	宮崎市清武町今泉乙2866-2	34-9117	34-9134	北
					佐土原

## 【介護付き有料老人ホーム】

事業所名	郵便番号	住 所	電話番号	FAX番号	西 ブロック
アリビオさくら	889-1605	宮崎市清武町加納甲1318番1	85-4433	85-4437	大塚台

## 【介護老人福祉施設（特別養護老人ホーム）】

事業所名	郵便番号	住 所	電話番号	FAX番号	生 目
特別養護老人ホーム 寿幸園	889-1601	宮崎市清武町木原5232番地2	84-2141	84-4450	大 塚

## 【介護老人保健施設（老人保健施設）】

事業所名	郵便番号	住 所	電話番号	FAX番号	大 塚
介護老人保健施設 サンヒルきよたけ	889-1601	宮崎市清武町木原5886-16	84-0333	84-0700	大 塚

## 【養護老人ホーム】

事業所名	郵便番号	住 所	電話番号	FAX番号	生 目
清流園	889-1602	宮崎市清武町今泉甲6894番地	85-2010	84-3031	大 塚

清 武

国富町

綾 町

## 国富町ブロック

## 23 国富町地域

## 【在宅医療実施施設】

事業所名	郵便番号	住 所	電話番号	FAX番号
海老原病院	880-1101	東諸県郡国富町大字本庄4365	75-2115	75-2168
けいめい記念病院	880-1111	東諸県郡国富町大字岩知野六江762	75-7007	30-6677
田中外科内科医院	880-1101	東諸県郡国富町大字本庄1946番地	75-8585	75-8663
棚田内科泌尿器科	880-1101	東諸県郡国富町大字本庄1962-1	75-1000	75-8234
山下医院	880-1101	東諸県郡国富町大字本庄4849	75-2104	41-4848

## 【訪問歯科】

事業所名	郵便番号	住 所	電話番号	FAX番号
えぐち歯科医院	880-1101	東諸県郡国富町大字本庄6732-6	30-6480	30-6481
たのなか歯科医院	880-1101	東諸県郡国富町大字本庄1744-6	75-1600	75-1601
西山歯科医院	880-1101	東諸県郡国富町大字本庄5003-1	75-2102	75-5103

## 【訪問薬局】

事業所名	郵便番号	住 所	電話番号	FAX番号
麦の穂薬局	880-1101	東諸県郡国富町本庄出来所1268-3	75-9502	75-9513

## 【訪問看護ステーション】

事業所名	郵便番号	住 所	電話番号	FAX番号
訪問看護ステーション かがやき	880-1111	東諸県郡国富町大字岩知野762	75-9880	75-9890
訪問看護ステーション 希星（きらり）	880-1102	東諸県郡国富町大字宮王丸154-8	30-6601	75-8246
一期一会 訪問看護ステーション	880-1101	東諸県郡国富町大字本庄4832-7	75-0295	75-0298

## 【国富町地域包括支援センター】

事業所名	郵便番号	住 所	電話番号	FAX番号
国富町地域包括支援センター	880-1101	東諸県郡国富町大字本庄6889-2	30-6661	75-1279

中央  
ブロック

中央東

中央西

小 戸

樽

北  
ブロック

東大宮

大 宮

住 吉

北

佐土原

西  
ブロック

大塚台

生目台

小松台

生 目

大 塚

大 淀

高 岡

南  
ブロック

赤 江

本 郷

木 花

青 島

田 野

清 武

国富町

綾 町

## 【居宅介護支援事業所】

事業所名	郵便番号	住 所	電話番号	FAX番号	中央 ブロック
国富慶明会在宅介護支援センター	880-1111	東諸県郡国富町大字岩知野357	75-1700	75-1800	中央東
ケアセンター 一期一会	880-1102	東諸県郡国富町大字宮王丸366	36-6753	36-6770	中央西
国富中央居宅介護支援事業所	880-1101	東諸県郡国富町大字本庄8107	36-6003	36-6001	小 戸
不老閣居宅介護支援事業所	880-1223	東諸県郡国富町大字八代南俣2047-2	36-6615	36-6620	櫛
ケアプランセンター てる	880-1224	東諸県郡国富町大字深年6628	75-7058	89-0463	北 ブロック
ミューズの朝国富 居宅介護支援事業所	880-1101	東諸県郡国富町大字本庄6522-1	33-9761	33-9762	東大宮
企業組合福祉サービスみちくさ 居宅介護支援事業所	880-1105	東諸県郡国富町大字向高1383-1	75-9883	65-3305	大 宮
合同会社 ケアプランセンターSASAE	880-1101	東諸県郡国富町大字本庄1737-12	090-6891-1759	74-5532	住 吉
居宅介護支援事業所 こころ	880-1101	東諸県郡国富町大字本庄4365	75-2722	75-2722	北
びえんと指定居宅介護支援事業所	880-1114	東諸県郡国富町大字三名2621-5	75-0555	75-0554	佐土原

## 【訪問介護】

事業所名	郵便番号	住 所	電話番号	FAX番号	西 ブロック
国富慶明会ヘルパーステーション	880-1111	東諸県郡国富町大字岩知野357	75-8686	75-1800	大塚台
ケアセンター 一期一会 ホームヘルプサービス	880-1101	東諸県郡国富町大字本庄4832-7	36-6045	36-6046	生目台
企業組合福祉サービス みちくさ	880-1105	東諸県郡国富町大字向高1383-1	75-9883	65-3305	小松台
中央ヘルパーステーション	880-1101	東諸県郡国富町大字本庄1696	080-6451-1159	30-6006	生 目
紫雲台 ヘルパーステーション	880-1223	東諸県郡国富町大字八代南俣2047-2	36-6615	36-6620	大 塚
つれづれ庵	880-1114	東諸県郡国富町大字三名4084-5	74-5001	74-5001	大 淀
ヘルパーステーション 温家	880-1223	東諸県郡国富町大字八代南俣2055	77-8557	77-8556	高 岡
訪問介護ステーション 風の杜	880-1102	東諸県郡国富町大字宮王丸136	75-6270	75-6275	南 ブロック
訪問介護事業所 なずな	880-1101	東諸県郡国富町大字本庄1987-3	64-9286	64-9287	赤 江
ミューズの朝国富 訪問ヘルパーステーション	880-1101	東諸県郡国富町大字本庄6522-1	33-9761	33-9762	本 郷
ヘルパーステーション めだか	880-1101	東諸県郡国富町大字本庄1888	75-2304	75-0636	木 花
訪問介護 ふたば	880-1101	東諸県郡国富町大字本庄1975-1 KMKコーポ103号	090-7456-7527	75-5345	青 島
サポートセンター 愛Life	880-1114	東諸県郡国富町大字三名1162番地2	89-3201	36-6636	田 野
					清 武

## 【通所介護】

事業所名	郵便番号	住 所	電話番号	FAX番号	国富町
さくら苑 ふれあいホーム	880-1114	東諸県郡国富町大字三名2621-6	75-8154	75-9331	国富町
国富町中央デイサービスセンター	880-1101	東諸県郡国富町大字本庄8103	30-6000	30-6001	綾 町

## 【通所介護】

事業所名	郵便番号	住 所	電話番号	FAX番号	中央 ブロック
森永デイサービスセンター	880-1107	東諸県郡国富町大字竹田141-1	30-6123	30-6124	中央東
不老閣デイサービスセンター	880-1223	東諸県郡国富町大字八代南俣2047-1	36-6610	36-6620	中央西
古民家デイサービス やはた	880-1101	東諸県郡国富町大字本庄7960-2	75-9285	30-6257	小 戸 櫓
デイサービスセンター 国富荘	880-1106	東諸県郡国富町大字森永2466-19	36-6272	36-6282	
デイサービスセンター ねむの里	880-1113	東諸県郡国富町大字木脇1462	77-5711	75-1024	北 ブロック
デイサービス 風の杜	880-1102	東諸県郡国富町大字宮王丸136	75-6270	75-6275	東大宮
介護予防中心デイサービス 宮王丸生きがい養成所	880-1102	東諸県郡国富町大字宮王丸504-11	75-5117	75-7272	大 宮
ミューズの朝国富 デイサービスセンター	880-1101	東諸県郡国富町大字本庄6522-1	33-9761	33-9762	住 吉
あっぱれデイサービスセンター	880-1104	東諸県郡国富町大字田尻49-1	65-7566	65-7567	北
小規模民家型デイサービス ひだまりの家	880-1101	東諸県郡国富町大字本庄5523-2	75-1383	75-1383	佐土原
認知症デイサービス もてなす	880-1101	東諸県郡国富町大字本庄6545-1	75-8551	75-0024	
リハビリデイサービス はびりハ	880-1101	東諸県郡国富町大字本庄4313-1	75-3914	75-3915	西 ブロック

## 【通所リハビリテーション】

事業所名	郵便番号	住 所	電話番号	FAX番号	大塚台
サンフローラみやざき	880-1111	東諸県郡国富町大字岩知野355	75-9155	75-9881	生目台
海老原病院デイケア 順養の杜	880-1101	東諸県郡国富町大字本庄4365	75-2722	75-2168	小松台
通所リハビリ型フィットデイ エポック	880-1111	東諸県郡国富町大字岩知野762	75-1801	36-6514	生 目
					大 塚
					大 淀
					高 岡

## 【短期入所生活介護】

事業所名	郵便番号	住 所	電話番号	FAX番号	南 ブロック
特別養護老人ホーム さくら苑	880-1114	東諸県郡国富町大字三名2621-6	75-5213	75-5214	赤 江

## 【短期入所療養介護】

事業所名	郵便番号	住 所	電話番号	FAX番号	本 郷
介護老人保健施設 サンフローラみやざき	880-1111	東諸県郡国富町大字岩知野355	75-2020	75-2897	木 花
					青 島
					田 野
					清 武

## 【福祉用具貸与・販売】

事業所名	郵便番号	住 所	電話番号	FAX番号	国富町
(株)スマイラックス	880-1113	東諸県郡国富町大字木脇1027-15	82-6558	82-6557	

綾 町

## 【小規模多機能居宅介護】

事業所名	郵便番号	住 所	電話番号	FAX番号
さくらんぼ	880-1114	東諸県郡国富町大字三名2621-6	75-5184	75-5128

中央 ブロック
中央東
中央西
小 戸
楯

## 【社会福祉協議会】

事業所名	郵便番号	住 所	電話番号	FAX番号
国富町社会福祉協議会	880-1101	東諸県郡国富町大字本庄6889-2	75-6267	75-1279

北 ブロック
東大宮
大 宮
住 吉
北
佐土原

## 【グループホーム】

事業所名	郵便番号	住 所	電話番号	FAX番号
グループホーム サンメリー	880-1111	東諸県郡国富町大字岩知野355-1	75-2060	75-2021
グループホーム 吉祥	880-1107	東諸県郡国富町大字竹田1613-1	75-9821	75-1510
グループホーム マザーハウス	880-1101	東諸県郡国富町大字本庄4361-1	75-1414	78-2310
グループホーム こすもす	880-1101	東諸県郡国富町大字本庄12146-3	75-6204	75-6239

西 ブロック
大塚台
生目台
小松台
生 目
大 塚
大 淀
高 岡

## 【その他（ケアホーム・有料老人ホーム）】

事業所名	郵便番号	住 所	電話番号	FAX番号
福祉サービスみちくさ（ケアホーム）	880-1105	東諸県郡国富町大字向高1383-1	75-9883	65-3305
住宅型有料老人ホーム Life Story風の杜	880-1102	東諸県郡国富町大字宮王丸136	75-6270	75-6275
住宅型有料老人ホーム 国富けいめい館	880-1111	東諸県郡国富町大字岩知野361-1	33-9290	33-9295
住宅型有料老人ホーム 愛Life秋桜	880-1222	東諸県郡国富町大字八代北俣2139-62	30-8577	30-8578
有料老人ホーム ケアリゾートくにとみ	880-1101	東諸県郡国富町大字本庄6551	75-7555	75-7545
有料老人ホーム 紫雲台	880-1223	東諸県郡国富町大字八代南俣2047-2	36-6615	36-6620
ケアハウス サン・グラン	880-1111	東諸県郡国富町大字岩知野357	75-1722	75-1800
たすけあいの郷 つれづれ庵（多機能型施設）	880-1114	東諸県郡国富町大字三名4084-5	74-5001	74-5001
たすけあいの郷 つれづれ庵・新	880-1114	東諸県郡国富町大字三名3091-31	75-7580	75-7581
住宅型有料老人ホーム 国富荘	880-1106	東諸県郡国富町大字森永2466-15	30-6512	30-6517
有料老人ホーム なずな	880-1101	東諸県郡国富町大字本庄1987-3	64-9286	64-9287
有料老人ホーム ケアマンション吉祥	880-1107	東諸県郡国富町大字竹田1613-1	75-8005	75-1510
有料老人ホーム さくらの里	880-1114	東諸県郡国富町大字三名2621-6	36-6030	75-8125
有料老人ホーム ミューズの朝国富	880-1101	東諸県郡国富町大字本庄6522	33-9761	33-9762
みんなの家 ともしび	880-1106	東諸県郡国富町大字森永191-2	75-0235	75-0236
有料老人ホーム ふたば	880-1101	東諸県郡国富町大字本庄4987-3	75-5666	83-0611

南 ブロック
赤 江
本 郷
木 花
青 島
田 野
清 武
国富町
綾 町

## 【その他（ケアホーム・有料老人ホーム）】

事業所名	郵便番号	住 所	電話番号	FAX番号
高齢者単身寮 ゆらりきぶん荘	880-1101	東諸県郡国富町大字本庄5978-3	36-6045	36-6046
ふれあい介護ホーム 母家	880-1224	東諸県郡国富町大字深年4297-1	78-1765	78-4420
有料老人ホーム ほんじょう	880-1101	東諸県郡国富町大字本庄8107-1	30-6003	30-6006
合同会社 八代温家	880-1223	東諸県郡国富町大字八代南俣2055	77-8557	77-8556

中央  
ブロック

中央東

中央西

小 戸

樽

北  
ブロック

東大宮

大 宮

住 吉

北

佐土原

## 【介護老人福祉施設（特別養護老人ホーム）】

事業所名	郵便番号	住 所	電話番号	FAX番号
特別養護老人ホーム さくら苑	880-1114	東諸県郡国富町大字三名2621-6	75-5213	75-5214

## 【介護老人保健施設（老人保健施設）】

事業所名	郵便番号	住 所	電話番号	FAX番号
介護老人保健施設 サンフローラみやざき	880-1111	東諸県郡国富町大字岩知野355	75-2020	75-2897

西  
ブロック

大塚台

生目台

小松台

生 目

大 塚

大 淀

高 岡

## 【介護医療院（医療院）】

事業所名	郵便番号	住 所	電話番号	FAX番号
けいめい記念病院 介護医療院ひまわり	880-1111	東諸県郡国富町大字岩知野762	75-7012	75-7015

## 【養護老人ホーム】

事業所名	郵便番号	住 所	電話番号	FAX番号
あけぼの園	880-1113	東諸県郡国富町大字木脇1462	75-2861	75-1013

南  
ブロック

赤 江

本 郷

木 花

青 島

田 野

清 武

国富町

綾 町

## 綾町ブロック

## 24 綾町地域

## 【在宅医療実施施設】

事業所名	郵便番号	住 所	電話番号	FAX番号
綾立元診療所	880-1303	東諸県郡綾町大字南俣622-3	77-0333	77-3669
たまきクリニック	880-1303	東諸県郡綾町大字南俣657-4	77-2512	77-1200
結い診療所	880-1303	東諸県郡綾町大字南俣字桑下319-4	30-7383	30-7384

## 【訪問歯科】

事業所名	郵便番号	住 所	電話番号	FAX番号
田口歯科医院	880-1303	東諸県郡綾町大字南俣443-6	77-1477	77-3074

## 【訪問薬局】

事業所名	郵便番号	住 所	電話番号	FAX番号
綾ほうゆう薬局	880-1303	東諸県郡綾町大字南俣636-3	30-7140	30-7145

## 【綾町地域包括支援センター】

事業所名	郵便番号	住 所	電話番号	FAX番号
綾町地域包括支援センター	880-1303	東諸県郡綾町大字南俣553-2	77-3141	77-0338

## 【居宅介護支援事業所】

事業所名	郵便番号	住 所	電話番号	FAX番号
ケアプラン めくもり	880-1303	東諸県郡綾町大字南俣622-3	080-8350-2430	77-5544
ケアプラン やすらぎ	880-1301	東諸県郡綾町大字入野3282-1	77-2208	77-2212
プランニング諸井	880-1302	東諸県郡綾町大字北俣372-7	77-0679	77-5507

## 【訪問介護】

事業所名	郵便番号	住 所	電話番号	FAX番号
訪問介護事業所 やすらぎ	880-1301	東諸県郡綾町大字入野3282-1	77-2107	77-2752
訪問介護事業所 ひらり	880-1303	東諸県郡綾町大字南俣617-1	72-3766	72-3767
株式会社のあ 訪問介護事業所	880-1303	東諸県郡綾町大字南俣671 202号室	080-2712-8778	30-7812

中央  
ブロック

中央東

中央西

小 戸

樽

北  
ブロック

東大宮

大 宮

住 吉

北

佐土原

西  
ブロック

大塚台

生目台

小松台

生 目

大 塚

大 淀

高 岡

南  
ブロック

赤 江

本 郷

木 花

青 島

田 野

清 武

国富町

綾 町



## 【通所介護】

事業所名	郵便番号	住 所	電話番号	FAX番号
綾町デイサービスセンター	880-1303	東諸県郡綾町大字南俣553-1	77-2005	77-2237
デイサービス ひなた	880-1303	東諸県郡綾町大字南俣622-3	77-2202	77-3669

中央  
ブロック

中央東

中央西

小 戸

檜

## 【短期入所生活介護】

事業所名	郵便番号	住 所	電話番号	FAX番号
特別養護老人ホーム やすらぎの里	880-1303	東諸県郡綾町大字南俣561	77-0501	77-1053

北  
ブロック

東大宮

大 宮

住 吉

## 【小規模多機能型居宅介護】

事業所名	郵便番号	住 所	電話番号	FAX番号
アミーチェ	880-1303	東諸県郡綾町大字南俣1116	30-7866	30-7856

北

佐土原

## 【社会福祉協議会】

事業所名	郵便番号	住 所	電話番号	FAX番号
綾町社会福祉協議会	880-1303	東諸県郡綾町大字南俣615	77-3099	77-3027

西  
ブロック

大塚台

生目台

小松台

生 目

## 【グループホーム】

事業所名	郵便番号	住 所	電話番号	FAX番号
コスモス苑	880-1303	東諸県郡綾町大字南俣1116	30-7855	30-7856

大 塚

大 淀

高 岡

## 【住宅型有料老人ホーム】

事業所名	郵便番号	住 所	電話番号	FAX番号
あっとほーむ心愛	880-1302	東諸県郡綾町大字北俣957-2	30-7811	30-7812

南  
ブロック

赤 江

本 郷

木 花

## 【介護老人福祉施設（特別養護老人ホーム）】

事業所名	郵便番号	住 所	電話番号	FAX番号
特別養護老人ホーム やすらぎの里	880-1303	東諸県郡綾町大字南俣561	77-0501	77-1053

青 島

田 野

清 武

## 【ケアハウス】

事業所名	郵便番号	住 所	電話番号	FAX番号
綾町ケアハウス うるおいの里	880-1303	東諸県郡綾町大字南俣615	77-3066	77-3027

国富町

綾 町

【サービス付き高齢者向け住宅】

事業所名	郵便番号	住 所	電話番号	FAX番号
サービス付き高齢者向け住宅 やすらぎの杜	880-1301	東諸県郡綾町大字入野3282-1	77-2751	77-2752

中央 ブロック
中央東
中央西
小 戸
櫛

北 ブロック
東大宮
大 宮
住 吉
北
佐土原

西 ブロック
大塚台
生目台
小松台
生 目
大 塚
大 淀
高 岡

南 ブロック
赤 江
本 郷
木 花
青 島
田 野
清 武

国富町
-----

綾 町
-----